O BRASIL TAMBEM PROTESTA Contra a Invasão da Belgica

MONTEVIDE'O, 15--(United Press)--Urgente--Circulos Intimamente Ligados á Chancelaria Informam Que o Brasil Respondeu ao Uruguay no Sentido de Que Adhere á Iniciativa de se Formular Um Protesto Collectivo Americano Contra a Invasão da Belgica, Hollanda e Luxemburgo

Diario Carioca

Fundador: J. E. DE MACEDO SOARES

ANNO XIII — NUMERO 3.654 || Director: HORACIO DE CARVALHO JUNIOR || RIO DE JANEIRO — BRASIL

16 MAIO
S. [illegible] Nepomuceno
QUINTA-FEIRA

GRATIS

Precisões politicas

J. E. DE MACEDO SOARES

A imprecisão do vocabulario politico em uso é uma das muitas causas da confusão reinante nas sociedades modernas. Nação é uma unidade civica que se compõe do paiz, isto é, do territorio hereditario e do povo que o habita. O paiz é um elemento geographico, o povo um elemento social, a nação uma personalidade collectiva historica, livre e soberana. Nos regimes de violencia modifica-se a terminologia vigente. Paiz é o espaço vital, quer dizer a extensão territorial que corresponde theoricamente ao desejo de poderio, de expansão e de riqueza de um governo forte e bellicoso. No espaço vital funcciona um apparelho de contenção e dominio, com vida propria, exercendo-se titanicamente sobre a população inerme, cegamente arrastada ao seu destino. Esse apparelho é o Estado Totalitario. O apparelho estatal é por sua vez manejado por uma minoria activa e organizada, que se chama o partido, cujos chefes proclamam finalidades de grandeza, de força e de dominação, que se devem realizar no sacrificio dos individuos para a gloria collectiva.

O Estado Totalitario só se verifica quando se substitue aos ideaes, aspirações, preconceitos, tradições, habitos e costumes de successivas gerações. Feita tabula rasa o Estado tentacular impõe ás imaginações servis sua ideologia exclusivista. As populações revestem-se então do caracter de "material humano" e prestam-se ás mais extraordinarias experiencias biologicas.

Ha, naturalmente, um ambiente social adequado á installação do Estado contensor. As guerras civis e estrangeiras, as invasões, as miserias, a completa insegurança material a par com a derrocada moral das supremas humilhações na derrota e na dominação inimiga — formam a atmosphera hospitalar de soffrimento, que leva os povos mais civilizados ao caminho da servidão politica. Comtudo a condição desses regimes é o "vaso fechado", isto é, a vida social encerrada politica, economica e culturalmente. Um só partido, uma só imprensa. A autarchia na producção, o monopolio nas trocas commerciaes, o imperio nas relações monetarias. A orientação educacional, a formação espiritual da mocidade e sobre tudo a vassalagem da imaginação popular pelas miragens da propaganda — são as alavancas do governo autoritario e despotico, completamente liberto das convenções e garantias juridicas.

Logicamente o Regime não aceita coexistir com nenhuma expressão espiritual ou temporal que lhe faça contraste. Na Russia e na Allemanha o Estado nivelou e lavrou profundamente a terra em que semeou. Nesse dois grandes paizes não ha contrastes nem confrontos. Não ha, pois, pontos de referencia, termos de comparação, refugios para evasões dramaticas da natureza humana. Mas na Italia onde tomou corpo philosophicamente a idéa do Estado Totalitario, o fascismo, não podendo irradicar a Dymnastia e o Papado, viu-se na contingencia de tutelar para tentar absorver os factores moraes e tradicionaes que ambos representam.

Essa tolerancia forçada hoje differencia, definitivamente, o "fascismo" do totalitarismo "nazista" e "bolshevique". O fascismo é uma idéa nacional, é um partido, é uma opinião; mas nem é a idéa nacional nem o partido nem a opinião. Ao lado do fascismo coexistem na Italia, diriamos melhor, acima do partido dominam a Italia de um lado o maior Poder Moral do mundo que é a Igreja Catholica e de outro a verdadeira expressão da unidade e da sobrevivencia nacional italiana, que é a Realeza.

O temperamento histrionico do povo italiano leva o resto do mundo a sorrir de suas attitudes scenicas. A's vezes, porém, como agora acontece, de seu drama angustioso brotam lagrimas verdadeiras.

Se o fascismo lograsse dominar materialmente o palco em que se agita, se pudesse desarraigar o Quirinal e o Vaticano, aplainando moralmente essas collinas que defrontam o Capitolio — então a christandade e o mundo teriam de assistir ao espectaculo mais pathetico da historia universal, incomparavel ao saque de Roma pelo imperador Carlos V: o Papado e a Casa de Savoia acabando os seus dias num posto de carabineiros.

VIOLENTISSIMO O CONTRA-ATAQUE DAS TROPAS ALLIADAS EM SEDAN

CENTO E CINCOENTA AVIÕES DESFECHARAM TERRIVEL BOMBARDEIO CONTRA AS COLUMNAS ALLEMÃS

General Brauchitsch, chefe dos Exercitos allemães

LONDRES, 15 (U. P.) — O Ministerio da [illegible]ção communica:

"Receberam-se novos detalhes sobre o ataque realizado ante-hontem pelos [illegible]dos em Sedan. Pela man[illegible] verificou-se uma grande o[illegible]iva do inimigo que redun[illegible] em atravessar o rio Mos[illegible] aviões leves britannicos, de [illegible]bardeio, foram enviados [illegible] atacar os pontões constru[illegible] pelo inimigo para atrav[illegible] o mencionado rio. Oito [illegible] pontes foram destruidas [illegible]bora nossos aviões fossem [illegible]to de intenso fogo ant[illegible], regressaram todos ás [illegible]".

Mais tarde, entretanto, ao peorar a situação, os aviões de bombardeio francezes e britannicos levaram a effeito um ata-

(Conclue na 2.ª pagina)

QUEM ESTA' VENCENDO A GUERA?

Só Agora os Allemães Terão Pela Frente Um Grande Exercito

A Primeira Etapa da Guerra Foi Encerrada Com a Victoria Anglo-Franceza no Mar e a Segunda Constituiu na Invasão de Pequenas Nações Neutras

A TERCEIRA ETAPA QUE SE INICIA NO VALE DO MOSA

A guerra acaba de attingir á sua etapa decisiva, com o encontro dos dois grandes exercitos em luta. Está encerrada a phase da guerra de posições, que durava ha nove mezes. As tropas de Gamelin, ante o avanço germanico, iniciaram a guerra de movimento.

A Primeira Etapa da Guerra Foi Favoravel aos Alliados

Ao contrario do conflicto de 1914, a guerra actual começou com a luta nos mares. Os alliados prepararam-se para uma guerra prolongada, dispondo-se a asphyxiar pouco a pouco a economia allemã no circulo de ferro do bloqueio. Responderam os allemães com uma furiosa offensiva submarina. Em alguns dias, porém, a marinha mercante germanica desappareceu dos mares, limitando-se a arriscar-se, quando muito, nas costas dos paizes vizinhos. A armada allemã não tardou a soffrer os mais rudes golpes, que começaram com o desastre de Punta del Este e o afundamento do "Graf Spee", e terminaram pelas terriveis perdas no Mar do Norte e no Skagerrak, marcando, assim, o fim das actividades aggressivas da marinha do Reich, como força capaz de molestar sériamente a Grã-Bretanha.

Onde estão hoje os submersiveis de longo curso e os "couraçados de bolso" de que tanto se orgulhavam os dirigentes do Terceiro Reich? E as famosas minas magneticas lançadas nos

(Conclue na 2.ª pagina)

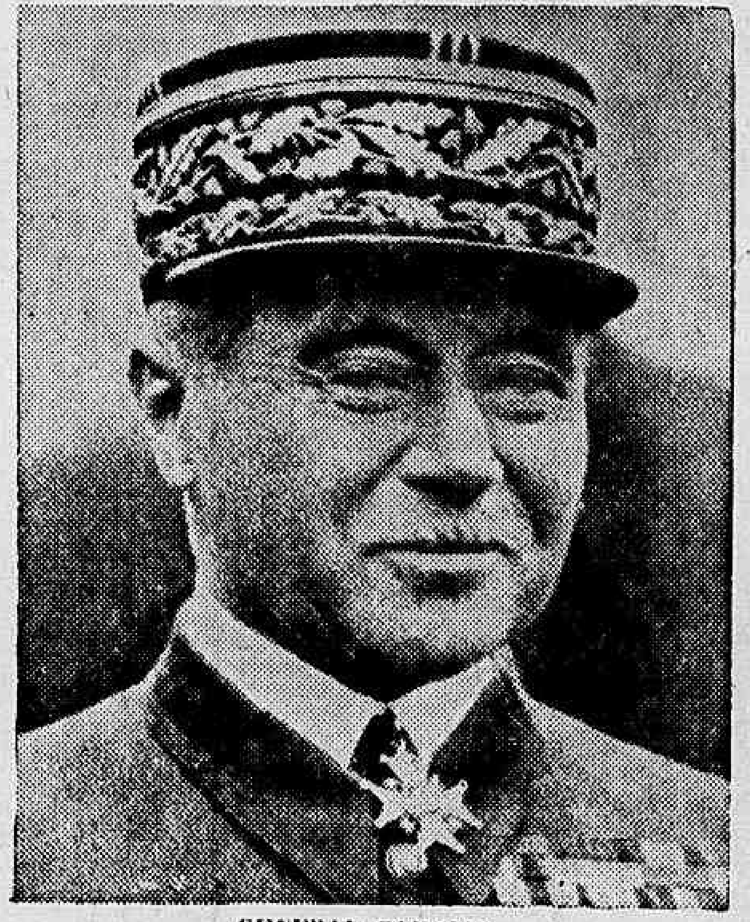

GENERAL GAMELIN

Os Francezes Retornam á Guerra de Movimento

VIOLENTOS CONTRA-ATAQUES SÃO FEITOS PARA DETER O AVANÇO INIMIGO

ACTOS DE HEROISMO DOS SOLDADOS ALLIADOS

PARIS, 15 (De Axel de Holstein, da A. H.) — O dispositivo francez através do qual columnas motorizadas allemãs penetraram durante o dia de hoje, na região de Sedan, devido a uma operação em massa, não faz parte da Linha Maginot. Esta permanece intacta sobre toda sua extensão, desde a fronteira da Suissa até Montmedy. Da região de Montmedy até a costa do Mar do Norte, só existem posições de campanha, melhoradas, formadas de abrigos de cimento armado para as armas automaticas, collocadas nos contrafortes do rio Mouse. Foi contra essas posições que se produziu a pressão allemã, ao longo do Mouse, de Sedan a Namur.

Ao norte desta ultima cidade, assignala-se apenas novo ataque allemão em direcção de Gemblou, na estrada de Bruxellas a Namur. Esse ataque foi rechassado como os precedentes. A leste do rio Mouse, os allemães puzeram em linha forças consideraveis apesar de providas de fraca artilharia, mas apoiadas, nos seus ataques, pela aviação que atacou a infantaria franceza com bombas e metralhadoras. Ao mesmo tempo, segundo a tactica empregada na Polonia, unidades blindadas possantes acompanhavam o ataque allemão.

A infantaria franceza enfrentou o ataqde com resolução, mas em certos pontos foi obrigada a recuar ante a violencia do choque das unidades blindadas. O mesmo aconteceu em tres pontos, nas regiões ao sul de Sedan, onde os carros de assalto allemães chegaram a penetrar nas linhas francezas.

De tudo isso, resulta que o dia de hoje foi de grande actividade. Os carros de assalto francezes contra-atacaram os carros de assalto allemães e a infantaria franceza, depois da

(Conclue na 2.ª pagina)

Louvain Volta a Ser Atacada!

Como na Guerra Passada, a População Belga Está Sendo Aterrorizada

JUNTO AOS EXERCITOS ALLIADOS NA BELGICA, 15 — (De Bernard Lacoste, da Agencia Havas) — A tactica extremamente brutal do commando allemão, hoje mais do que nunca fiel aos preceitos impiedosos de Clausewitz, consiste em aterrorizar as populações civis, massacrando-as sem piedade.

Os resultados obtidos pela aviação germanica contra objectivos militares em nada podem ter desencorajado os alliados, cujas tropas puderam ser concentradas sem qualquer damno e com regularidade perfeita. O exercito allemão de 1940 vem de commetter as mesmas atrocidades que commetteu em 1914.

Ha vinte e cinco annos um longo e doloroso grito de horror percorreu o mundo todo: "Destruiram Louvain!". Insensiveis aos thesouros intellectuaes encerrados naquella cidade, os exercitos germanicos incendiaram a famosa bibliotheca e parte da cidade, facto que arrancou do cardeal Mercier, pastor de Malines, esta expressão de tristeza: "Louvain volta hoje a ser martyr".

Visitamos nessa occasião a cidade sobre a qual os aviões allemães se encarniçaram, na sua sêde de destruição. Fomos testemunhas da emoção de que estavam possuidos alguns cidadãos norte-americanos que nos acompanhavam.

Louvain, que a generosidade affectuosa dos Estados Unidos nos ajudou a fazer renascer das cinzas, conta de novo victimas innocentes. Vimos casas destruidas, outras com os interiores servindo de fachada e, por entre os escombros, restos informes de crianças e mulheres assassinadas de surpreza.

Essa indigna acção da aviação allemã, que procura repetir por toda parte, na França e na Belgica a mesma proeza, não diminuiu porém a firme resolução das populações civis. Não fez senão temperar sua coragem.

Nesta minha viagem de agora, na qual percorri mais de 250 kilometros e interrogar muitos civis e soldados, pude verificar e convencer-me de que isso é uma verdade.

Resistem os Fortes de Namur e Antuerpia

AS TROPAS ALLIADAS ESTÃO LUTANDO COM GRANDE BRAVURA

BRUXELLAS, 15 (U. P.) — Annunciou-se officialmente, pelo radio, hoje á noite, que se acham intactos os fortes que protegem Namur e Antuerpia e que algumas fortalezas de Namur continuam oppondo, com todo exito, tenaz resistencia ás tropas allemãs. A estação de Radio de Bruxellas, utilizando-se de um transmissor installado em Lile, affirmou hoje que as tropas belgas lutam ferozmente junto de seus alliados francezes e britannicos e que em numerosos pontos de vital importancia contiveram os avanços allemães.

Affirmou-se que, com excepção de alguns logares ao longo do rio Mosa, as forças germanicas não puderam avançar nem obter as victorias desejadas. O locutor pediu á população que se mantenha calma e decidida. Accrescentou que a resistencia do exercito belga é magnifica, tendo já conseguido varias victorias. Mais adiante, annunciou que os francezes e inglezes continuam enviando tropas em auxilio dos belgas, as quaes já entraram em contacto com o inimigo. Declarou, entretanto, que o povo deve olhar para o futuro com fé e confiança no exercito, e que em nenhuma occasião deve abandonar Bruxellas.

Roosevelt Envia Novo Appello de Paz a Mussolini

WASHINGTON, 15 (U. P.) — Urgente — Soube-se que o presidente Roosevelt enviou ao sr. Mussolini um novo appello em favor da paz.

ALLIANÇA MILITAR DA RUSSIA COM A YUGOSLAVIA

O Governo de Belgrado Toma Medidas de Precaução Para o Caso da Italia Entrar na Guerra

BUDAPEST, 16 (U. P.) — Correm rumores de que a Russia e a Yugoslavia concluiram uma alliança militar.

Noticias de Belgrado annunciam que foram tomadas novas medidas militares de precaução e que o governo yugoslavo considera suspeita a attitude da Italia.

Informa-se que a Yugoslavia está em estreito contacto com Moscou, ao que consta, devido ao receio de ver-se cercada, no caso da Italia entrar na guerra.

A Offensiva Tem Custado Grandes Perdas Aos Allemães

DESTRUIDOS EM SEIS DIAS QUASI SETECENTOS AVIÕES E ELEVADO NUMERO DE TANKS

As Perdas Alliadas Attingem Apenas a Um Terço das do Inimigo

LONDRES, 15 (De Pierre Maillaud, da Agencia Havas) — De fonte absolutamente digna de fé indica-se que o numero de aviões allemães cuja destruição foi verificada e homologada desde a abertura da campanha na Hollanda e na Belgica é de 690, sem contar aquelles cujas carcassas não foram localizadas e verificadas.

Hoje, que a batalha aérea attingiu em diversos pontos da frente a maxima acuidade, informações recebidas ás ultimas horas da tarde de fontes incontestaveis indicam que, num unico dia, a Allemanha perdeu 235 apparelhos cuja destruição foi homologada. Se accrescentar que as avaliações dos apparelhos destruidos ou damnificados, não incluidos na cifra anterior nem na cifra total considerada mais acima, se elevam de 60 a 70, percebe-se que os riscos terriveis que a Allemanha aceitou na actual campanha lhe valem successos, as perdas attingem o mesmo rythmo, que tende progressivamente a restabelecer o equilibrio quantitativo.

As perdas allemães em combate mantêm-se constantemente em proporção superior de 3 contra 1 ás perdas alliadas, cifra essa que é controlada junto a personalidades qualificadas. E' sobre esse principio do "risco total" que se desenvolve a offensiva allemã em todos os dominios e as informações mostram que os successos das investidas effectuadas hontem em certos pontos custaram ao Reich uma enorme quantidade de tanks. Tambem ahi está fóra de duvida que as reservas do Reich são vastas. Tambem ahi se está em presença de um rythmo de perdas extremamente superior a dos alliados, de maneira que a progressão geographica não constitue a unica indicação válida, sobretudo no tocante ao futuro. Os allemães puzeram em acção na campanha — o que não fizeram nem na Polonia, nem na Noruega — tanks lança-chammas, mas esses novos engenhos, ao que parece, não deram tudo o que os allemães esperavam. Nas operações dos ultimos dias, foi muito mais a enorme massa de material [illegible] qualidade de cada unidade e o valor das innovações que deram resultados.

Segundo informações obtidas esta noite, na região de Antuerpia, ao norte da cidade, os allemães tentaram ousada passagem do Escalda, muito largo naquelle ponto, mas foram desalojados e repellidos na direcção do rio. No centro, em toda a região ao sul de Louvain, a posição parece estar estabilizada e a linha de resistencia estabelecida.

Na frente britannica interna, a preoccupação dominante parece ser uma nova acceleração da producção aerea sob os impulsos conjugados dos dois novos ministros do Ar e da Producção Aérea, em collaboração com o ministro dos Fornecimentos de Guerra. A impressão dominante é que a acceleração immediata é essencial para contribuir no restabelecimento em proveito dos alliados do equilibrio que os successos da aviação já tendem a restabelecer pela superioridade das perdas allemãs. E' nesse sentido que, em materia de aviação, como em todos os dominios da producção, a Grã-Bretanha reage ante as noticias da "frente" e essa reacção mostra uma determinação e uma vontade redobradas. Ninguem duvida que a occupação da Hollanda approxime a ameaça aerea allemã. Certamente, a Zelandia ainda não está em poder dos allemães e é possivel que seja desenvolvido serio esforço para conservar a região. Esse esforço seria dos mais importantes, pois visa cobrir Antuerpia, já solidamente defendida da propria Belgica. Mas, ainda não se deve manifestar demasiadas esperanças a esse respeito.

Age-se, pois, em face da ameaça aérea, sem nenhuma illusão e o publico britannico está perfeitamente disposto a isso, consciente da grave prova que se prepara mas decidido a enfrental-a.

A attitude do povo britannico mostra que, ao contrario, na provação ou depois do revés, é que o moral ainda mais se firma e suscita a accentuação do esforço nacional.

14 Paizes Adheriram ao Protesto Contra a Invasão

MONTEVIDÉU, 15 (Havas) — Quatorze paizes acceitaram a suggestão do Uruguay para um protesto collectivo contra a invasão da Belgica, Hollanda e Luxemburgo.

O ministro do Exterior sr. Guani declarou á Agencia Havas que os Estados Unidos, Paraguay, Bolivia, Costa Rica, Cuba, Venezuela, Guatemala, Haiti, Panamá, Perú e Argentina responderam affirmativamente.

O Brasil, a Colombia e o Mexico responderam com algumas reservas. São ainda esperadas as respostas do Chile, Equador, Salvador, Nicaragua, Dominicana e Honduras, depois do que será publicado o texto do protesto.

A SITUAÇÃO NA NORUEGA

Destruida Pelos Bombardeios a Cidade de Narvik — Os Norueguezes Mantêm o Systema de Guerrilhas

STOCKHOLMO, 15 (U. P.) — As informações recebidas nesta capital dizem que milhares de soldados alliados e tanks atacam vigorosamente a cidade de Narvik, a qual foi completamente destruida em virtude dos bombardeios. Por sua vez, as tropas allemãs de Narvik, reforçadas continuadamente por paraquedistas, offerecem uma tenaz resistencia.

Em varios pontos os norueguezes mantem o systema de guerrilhas e os invasores, não obstante, concentram grande numero de aviões em diversos pontos da costa norueguesa, com o proposito apparente de realizar ataques aereos contra a Grã Bretanha.

O correspondente do jornal "Tidningen", do norte do paiz, informa que doze mil soldados alliados, francezes, inglezes, polonezes e norueguezes atacam Narvik. Diz o mesmo correspondente jornalistico que entre as forças alliadas desembarcadas no ultimo domingo em Bjerkvik ha tropas francezas e tanks da mesma procedencia. Essas tropas avançam em direcção á linha ferrea.

Ainda accrescenta o mesmo informante que os bombardeios alliados destruiram praticamente toda a cidade de Narvik. Mediante baterias installadas em balsas, os alliados não deixaram pode-se dizer, nenhuma casa em pé. Os allemães se retiraram ao longo da estrada de ferro que continua em seu poder, emquanto recebem reforços por via aérea.

Perto de Elsfjord, a uns setecentos kilometros ao sul de Narvik, lutam encarniçadamente tropas allemãs e norueguezes.

Na fronteira sueco-norueguesa são esperados a cada momento, cerca de seiscentos civis, em sua grande maioria procedentes de Narvik.

Segundo informações de outros sectores da Noruega o correspondente do "Dagens Nyseter", em Oslo, informa que as tropas norueguezes continuam fazendo a guerra de guerrilhas entre Kongsvinger e Rocros. Accrescentou que os allemães continuam reunindo nutridos reforços por via aérea, além de concentrarem muitos aviões em varios pontos da costa norueguesa, fazendo crer que seriam utilizados para realizar ataques aéreos cotnra as Ilhas Britannicas.

Finalmente informa o mesmo correspondente que os nazistas conseguiram transportar duas unidades, por meio de Ferry-boat, através de um fjord de doze kilometros e que assim combatem contra os norueguezes em torno ás aldeias de Hemnesderget e Fined.

A Suecia, que toma desde já as suas precauções, iniciou, em todo o paiz, o alistamento de voluntarios, de ambos os sexos de 16 a 55 annos, de idade, para formar um corpo de defesa passiva e contra os paraquedistas. O exercito sueco expediu instrucções, por intermedio das estações radiophonicas, no sentido de capturar e descobrir os paraquedistas inimigos e aviões de transporte. Tambem foram dadas instrucções aos camponezes no sentido de prepararem os seus terrenos de modo a não poderem ser utilizados como aérodromos por um possivel inimigo.

Nao vos esqueçaes de que os cegos necessitam sempre do vosso auxilio. Encaminhando-o para A ALLIANÇA DOS CEGOS á Rua 24 de Maio n.º 47. Rio de Janeiro. Telephone 48-5202

Violentissimo o Contra-Ataque das Tropas Alliadas em Sedan

(Conclusão da 1.ª pagina)

que combinado contra as forças inimigas que cruzavam o Mosa e contra o grosso das tropas allemãs que avançavam como reforço.

O ataque empreendeu-se com uma ampla formação de aviões francezes, de bombardeio, escoltados por apparelhos da caça que foi seguida de uma esquadrilha mais pesada de aviões de bombardeio britannicos.

Participaram da acção 150 apparelhos alliados e durante ella foram destruidas quatro pontes, um carro de assalto de grande tamanho, dispersadas grandes concentrações de tropas e destruidas varias estradas. O exito conseguido por este ataque foi deter o avanço allemão no sector de Sedan para tornar possivel aos francezes desencadearem um vigoroso contra-ataque.

Além disso, noutras partes da frente de batalha, foram realizadas grandes operações de bombardeio, durante as quaes causou-se consideraveis perdas ao inimigo que perdeu tambem varios apparelhos de caça. Durante á noite, empreendeu-se diversos bombardeios sobre a Allemanha, visando-se as linhas de communicações inimigas.

Desde o amanhecer até o cair da tarde do dia de hontem, foram realizados continuos vôos pelas patrulhas de caça, dos quaes participaram pilotos francezes e britannicos.

Diversas esquadrilhas de nossa aviação de caça travaram combate com formações inimigas consideravelmente superiores. Num desses encontros, seis dos nossos "hubriranes" atacaram 54 "Messers Schmitt 110" e grande numero de aviões de bombardeio. Por outra vez, tres "Hurrican Morane" travaram combate com nove "Heinkels". Segundo os relatorios dos nossos pilotos, as formações inimigas de bombardeio se vêm constantemente vencidas pelos nossos ataques.

Alem disso, nas operações na região de Sedan, cujo exito não se poude obter sem perdas, o balanço feito sobre as baixas na aviação mostra-se decididamente favoravel aos alliados.

Varias patrulhas de reconhecimento voaram sobre a costa hollandeza, destruindo aviões inimigos amarrados nas proximidades da costa, ou que se achavam nos aerodromos".

COMMUNICADO FRANCEZ

PARIS, 15 (U. P.) — O Alto Commando do exercito francez acaba de distribuir o seguinte communicado de guerra: "Numero 509. Ao findar o dia foi registado um ataque de carros de assalto allemães na região de Gembloux, na frente central da Belgica. Contratacamos rechassando o adversario. Novamente augmentou de intensidade o esforço inimigo ao longo do Mosa, desde Namur até á confluencia do Ciers. A batalha continua.

"Actuando em completa cooperação com as nossas forças aereas, a aviação britannica continua intervindo com a maior energia.

No resto da frente não occorreu nada digno de menção.

"Numero. 510. Desde Anvers até o noroeste de Namur o inimigo atacou violentamente em varios pontos, com carros de assalto, as tropas belgas, britannicas e francezas".

"No Mosa, entre Meziers e Namur, o inimigo conseguiu cruzar o rio em diversos pontos, continuando os combates."

"Na região de Sedan, onde o inimigo conseguiu realizar alguns progressos, estão se realizando contrataques apoiados por carros de assalto e aviões de bombardeio. Mais a leste ha actividade de artilharia.

Nossas forças aereas continuam [illegible] actividades de reconhecimento. Os aviões de caça intervieram na acção especialmente para proteger as unidades contra bombardeios. 11 apparelhos inimigos foram derribados nos combates travados."

COMMUNICADO INGLEZ

LONDRES, 15 (Havas) — O communicado da tarde do Ministerio do Ar informa que durante o dia de hoje a situação tendo peorado, os aviões de bombardeio franco-britannicos lançaram um ataque combinado sobre as passagens do Mosa e contra as columnas principaes de reforço que avançavam para a luta.

Esse ataque foi desfechado por grande vaga de aviões de bombardeio francezes, acompanhados e escoltados por apparelhos de caça e seguidos de formações britannicas ainda mais importantes.

Mais de 160 aviões dos alliados tomaram parte nessa operação, no transcurso da qual quatro pontes foram destruidas.

Importantes concentrações de tropas foram dispersadas e as estradas foram bloqueadas.

O effeito dessa operação foi deter o avanço germanico no sector de Sedan e permittir que os francezes desfechassem violento contra-ataque.

Durante todo o dia operações de bombardeio de grande envergadura foram effectuadas em outras frentes de batalha.

O inimigo soffreu damnos consideraveis. No transcurso dessas operações aviões de caça inimigos foram egualmente abatidos.

Durante a noite raids de bombardeio foram effectuados a Allemanha sobre as linhas de communicações do inimigo.

Patrulhas de apparelhos de caça estiveram hontem em constante actividade sobre as linhas inimigas.

Nossos aviões engajaram combate contra formações inimigas muito mais fortes, assim é que seis "Hurricanes" atacaram 54 "Messerschmidt 110" e certo numero de aviões de bombardeio.

De outra feita tres "Hurricanes" e um avião de combate "Morane" atacaram nove "Heinkels".

Informam nossos pilotos que muitas vezes as formações de bombardeio inimigas foram dispersadas pela audacia de nossos ataques.

Durante a operação que se esenvolveu a região de Sedan, que não poderia ter sido coroada de exito senão a custa de grandes perdas, o balanço dos prejuizos de aviões permanece favoravel a nós.

Nossas patrulhas de reconhecimento voaram ao longo da costa hollandeza onde muitos destroços de aviões foram percebidos nas praças e campos em torno de Haya.

HA MUITOS MILHARES DE MORTOS DE PARTE A PARTE

PARIS, 15 (U. P.) — Redoorou hoje a violencia da batalha que se trava nos historicos campos de Sedan, aos quaes affluiram durante todo o dia tropa sfrescas de ambos os lados, que se empenham em continuos ataques e contra-ataques.

Os allemães persistiram em seus desesperados esforços, no sentido de introduzir uma cunha nas linhas de defesa alliada, porém, os francezes os contiveram com vigorosos contra-ataques levados a effeito em todas as partes. O tremendo choque entre tanks entrou em seu terceiro dia de luta, e centenas de carros de assalto ficaram reduzidos a destroços e montões de ferro.

Em certo ponto do sector de Sedan, os "poilus" não sómente conseguiram conter os vigorosos assaltos dos allemães, como tambem, em briosos contra-ataques reduziram a "bolsa" produzida pelo inimigo de uma profundidade de 17 kilometros. No épico choque dos tanks e das infantarias, sob os intensos bombardeios aéreos, as tropas francezas envidaram seus maiores esforços para ir reduzindo a profundidade das "bolsas" feitas pelos allemães na margem esquerda do Mosa, até obrigal-os a retroceder para a margem direita.

A batalha de Sedan é uma recordação dos combates de novembro de 1918, quando as tropas norte-americanas desalojaram, em sangrenta luta, os allemães daquella cidade, durante os ultimos dias da guerra mundial. Os telegrammas indicam que foram muito elevadas as baixas soffridas por ambos os lados nestes encontros, calculando-se que ascende a muito milhares o numero de mortos durante os tres dias de combate.

O interesse em torno da batalha de Sedan é sobretudo, momentaneamente, ao da actividade desenvolvida nos demais sectores da frente belga, em consequencia de sua maior intensidade e proximidade.

QUEM ESTA' VENCENDO A GUERRA?

(Conclusão da 1.ª pagina)

rotas commerciaes do Mar do Norte?

A Inglaterra mantêm desimpedidos todos os grandes caminhos maritimos do seu Imperio, abastecendo-se livremente de tudo que precisa. Os exercitos alliados continuam recebendo da America materias primas, aviões e armamentos de toda especie.

Os alliados venceram, assim, de modo o mais absoluto, a primeira etapa da luta — a guerra nos mares.

A Segunda Etapa: Invasão dos Neutros

Passemos agora á segunda etapa da guerra, que é caracterizada pela invasão das pequenas nações neutras por poderosos contingentes allemães.

Essa phase tem offerecido exuberante material para a propaganda do poderio militar germanico, destinada a intimidar os vizinhos neutros do Reich e quebrar-lhes qualquer vislumbre de resistencia á pressão diplomatica, economica e militar do governo de Hitler. Está cheia de feitos espectaculares, de fulminantes triumphos das forças motorizadas allemães, de esmagadoras derrotas soffridas por paizes que mantinham até as vesperas do assalto, excellentes relações com o governo de Berlim, que, pela voz de sua imprensa dirigida, lhes assegurava os melhores propositos de boa visinhança.

Caiu, primeiro, a Dinamarca, inerme ante o invasor inexoravel. Caiu a Noruega, com o seu pequeno e mal apparelhado exercito. Caiu a Hollanda, ante a espantosa furia destruidora do inimigo, cem vezes mais forte.

A unica resistencia encontrada, nessa serie de invasões de pequenos neutros, verificou-se na Belgica. A guerra fulminante transformou-se em guerra de verdade ao esbarrarem os allemães com um exercito de facto, disposto a disputar-lhe o terreno palmo a palmo, não se deixando contaminar pelo derrotismo.

A Belgica não se impressionou com a "chuva" de paraquedistas, com a historia do raio da morte, com a lenda do "heliocóptero" que aterrissa em 1 metro quadrado, conduzindo em seu bojo uma arma terrivel, com a descripção caprichada dos effeitos do famoso "gaz dos nervos", de que têm falado os telegrammas via Roma e que são produzidos, não nas fabricas controladas pelo marechal Goering, mas nos escriptorios do dr. Joseph Goebbels.

A Belgica resistiu com o heroismo de 1914 e conteve o avanço allemão, apesar de haver o inimigo occupado a fortaleza-chave de um sector importantissimo.

Graças a isso, está sendo possivel aos alliados organizarem as suas linhas de defesa no territorio belga, em connexão com o systema Maginot. Os allemães avançam ao longo do Mosa, attingindo Sedan, mas Liége resiste bravamente ás "armas secretas" do dr. Goebbels.

Todas as tentativas de atravessar esse rio falharam, segundo os ultimos despachos. As tropas allemães avançam para o sul até se encontrarem com a Maginot.

O facto é que, logo que encontram o primeiro inimigo sério as tropas nazistas tiveram de sopitar o seu impeto. E até hoje não attingiram Bruxellas.

A retirada dos inglezes do sul da Noruega, em nada se parece com derrota. Concentraram os britannicos sua acção em Narvik e mantêm o controle desse porto. Nenhum prejuizo de valia, em vidas ou material, tiveram os soldados da Grã-Bretanha nessa empresa. Do ponto de vista estrategico, a conquista do sul da Noruega nada rendeu e nada renderá para a Allemanha.

A Terceira Etapa da Guerra Iniciou-se Agora

Só agora, o exercito do Reich se vae defrontar realmente com tropas alliadas. E até este momento, não attingiu propriamente as posições de defesa traçadas pelo commando do exercito francez, que previu, certamente, a invasão da França pela Belgica.

Esperemos pelos resultados antes de dar ouvidos á "noticia" sensacional de que a linha Maginot "foi rompida".

OS FRANCEZES RETOMAM A GUERRA DE MOVIMENTO

(Conclusão da 1.ª pagina)

passagem das columnas blindadas allemãs, investiu contra a infantaria inimiga. A aviação, por sua vez, teve um papel saliente na batalha.

Diante da nova situação, o Alto Commando francez tomou a decisão de abandonar a guerra de posição adoptada, afim de poupar vidas humanas. Embora certas brechas, decide por outro lado contra-atacar sobre os quaes conserva a maior discreção mas que já estão sendo levados a effeito.

Segundo os criticos militares assiste-se á do mez de março de 1918, no momento em que os allemães conseguiram forçar a frente na região do Somme.

Novo periodo inicia-se, o da guerra de movimento. O commando [illegible] é apoiado nessa resolução pela excellencia do material francez e principalmente das divisões blindadas, bem como pelas qualidades militares e moraes das quaes as tropas francezas deram provas durante uma campanha de cinco dias na Belgica e nas Ardennas.

As tropas francezas passaram repentinamente na guerra de movimento, em sectores relativamente [illegible] verdadeira fornalha de guerra aérea e de carros de assalto.

As [illegible] unidades francezas, não tinham até agora empregado seus carros em grandes acções de conjunto através campos, nem contra formações similares inimigas. Entretanto, não ha [illegible] conhecimentos dos tripulantes, nem conhecimentos technicos. Em toda parte, os cavalleiros blindados [illegible] provas da mesma habilidade de manobra, de [illegible] de resolução e do mesmo desprezo da morte [illegible] tradicionaes da cavallaria "a cavallo".

[illegible] de assalto que tinha desfeito afim de acabar a "limpeza" de um grupo de casas occupadas pelo inimigo, viu-se de repente cercado por um contra-ataque. Resistiu, palmo a palmo, durante horas, até que outro destacamento viesse livral-o. Por outro lado, o cehfe de um grupo de carros blindados, verificando que sua unidade chegou sobre um campo de minas, saiu de seu carro e a pé, sob o fogo da infantaria allemã, guiou sua unidade através do campo de minas inimigo.

Outro exemplo: Um grupo de side-cars, ficou paralysado numa estrada diante de uma barricada. Seu commandante lançou sua machina contra o obstaculo. Seus homens o acompanharam e a barricada foi transposta.

Artilheiros que acompanham a cavallaria motorizada empregaram certas vezes suas peças para atirar quasi á queima roupa contra os carros de assalto inimigos. Uma bateria de 75 m|m abriu fogo numa distancia de mil metros e anniquilou em poucos minutos um grupo de 10 carros de assalto allemães.

Bombardeios massiços effectuados sobre campos de aviação infligiram duras provas a soldados do exercito do ar. Entretanto, o reflexo primordial dos aviadores: "salvar os apparelhos", sempre agiu. Assim, num terreno de aterrissagem, ao romper do dia, um commandante de grupo, e uma seus pilotos antes da partida para um vôo de reconhecimento quando repentinamente appareceram varios aviões de bombardeio allemães. Um piloto e seu mecanico atravessaram o terreno afim de alcançar seu apparelho. Uma primeira bomba foi atirada contra elles. Outra foi lançada no momento em que alcançavam o apparelho. Pensava-se que estavam mortos, mas ao mesmo momento, subiram a bordo do apparelho, levantaram vôo e dentre as explosões, subiram e iniciaram o combate contra o inimigo. Os aviões allemães fugiram, mas um delles, ferido de morte, ia cair nas linhas francezas.

O COMMENTARIO INTERNACIONAL

A OFFENSIVA ALLEMÃ

Em seis dias a guerra européa accelerou-se de forma inesperada, não só para os leigos como para os proprios peritos militares. De facto, ninguem podia suppor que um paiz como a Hollanda resistisse tão pouco a um ataque do inimigo. Já se sabe que a imprevidencia combinada com a traição foram as causas desse fracasso acabrunhante, que Hitler proclama, em sua ordem do dia de hontem, ser uma proeza militar incomparavel.

Comtudo, deve-se reconhecer que o systema de defesa adoptado no paiz não resistiu aos recursos bellicos e materiaes do invasor, que teve tempo de organizar methodicamente a sua offensiva. E' essa a impressão dos circulos militares britannicos, os quaes ainda não reflectem senão um julgamento rapido ou talvez uma apreciação de primeira hora, destinada a ser posteriormente rectificada.

Um dos correspondentes da United Press na Hollanda já examina a situação sob prisma diverso e annuncia que as defesas aquaticas detiveram o inimigo em varios pontos, menos no Sul, onde o avanço allemão foi fulminante no rumo de Rotterdan. Noticia ainda que, nesse sector, os hollandezes esperavam reforços alliados, que não puderam chegar, na medida das necessidades da luta.

Se isso foi realmente o que aconteceu, mais uma vez se constata a falta de previsão do estado-maior hollandez, que commetteu dessa forma um erro estrategico dos mais lamentaveis, deixando uma porta aberta ao invasor. Mesmo que os alliados enviassem reforços com urgencia, é obvio que não poderiam conter a marcha das columnas motorizadas, que avançam com muita rapidez, protegidas pela aviação.

Graças a esses progressos attingidos com as tropas motorizadas, os allemães puderam desfechar um ataque de grande envergadura contra Sedan, rompendo nessa região as defesas avançadas da França.

Na guerra contra a Polonia, já se tinha verificado que as tropas motorizadas e a aviação do Reich liquidaram um grande exercito em poucos dias, acontecimento a que não podia ficar indifferente o estado-maior francez.

Contra as fortificações e o excellente material dos alliados, é claro que a situação muda de figura. Nos primeiros dias, os allemães poderão avançar com enorme impeto, mas essa offensiva custará carissimo ao Reich. E' isso o que noticiam os telegrammas, com os primeiros detalhes da gigantesca luta ora travada defronte da Linha Maginot.

Acabemos Com Isso!

Não é possivel. Todas as coisas têm um limite. Todos os abusos e atrevimentos têm um ponto maximo. Por vezes assistimos indifferentes a certas manifestações que, no intimo, nos revoltam. E' o pendor natural de complacencia que existe em cada um de nós. Quando essas manifestações, esses abusos ou esses atrevimentos, ultrapassam entretanto, as raias da tolerancia, não é mais possivel a gente conter-se diante delles, porque nesse caso, a complacencia passa a ter outro nome: é descaso pelo decoro publico, é crime contra a paz social.

Neste momento estamos em face de um facto dessa natureza, que nos impõe uma attitude, como brasileiros e como jornalistas. Estamos no dever de esclarecer a opinião publica sobre campanhas que, além de constituirem um attentado ao direito de hospitalidade, que não póde deixar de ter uma limitação, envolvem o nome e a reputação de pessoas que tudo merecem do Brasil e do seu povo, pelo trabalho aqui desenvolvido, pela amizade que sempre nos dedicaram, pelo seu passado impolluto. Estamos no dever de repetir, em nome da honra e da tranquillidade da familia brasileira, procedimentos e arremettidas que não se coadunam com a nossa moral, nem com os principios de ordem do regimen em que vivemos.

De ha muito que o sr. Nicoláo Luiz Cardoso Guimarães, commerciante de linhas na rua da Conceição, vem praticando actos e assumindo attitudes que exigem, não apenas o nosso desprezo, pela fórma como se processam, mas um corretivo severo e exemplar que ponha cobro, de uma vez por todas, ás suas investidas contra a reputação alheia, tanto mais condemnaveis quanto são feitas com o proposito visivel de afastar a attenção publica de factos e processos civis e criminaes contra elle levantados em quasi todas as Varas da Justiça local, nos Cartorios da Policia e no Tribunal de Segurança Nacional.

Em certo tempo, valendo-se do prestigio do saudoso marechal Fontoura — a quem, mais tarde, havia de pagar com a mais dura ingratidão — affrontou a sociedade brasileira com as suas arrogancias, os seus abusos e as suas insolencias, e ainda tentou pôr na cadeia diversos jornalistas que se manifestaram contra tal estado de coisas, o que levou o então deputado Azevedo Lima, a protestar da tribuna da Camara dos Deputados contra as suas actividades perniciosas, "que attingiam o pudor da administração e feriam a propria dignidade nacional".

Os tempos mudaram, a organização do Brasil é hoje muito outra. Mas o sr. Nicoláo Luiz Cardoso Guimarães não mudou, não quer mudar. Acha que não se deve adaptar ao meio. O meio se quizer que se adapte a elle, e aos seus caprichos, e aos seus rancores. E servindo-se do nome e dos recursos de uma Companhia tradicional (a Grande Manufactura de Fumos Veado), hoje arrastada pela lama das publicações mais ignobeis e do jornal de que se apoderou (o "Correio Portuguez"), investe contra tudo e contra todos, num espectaculo permanente de insultos e degradações a que não podemos, de modo nenhum, ser indifferentes.

Ha pouco, elle tentou attingir com uma publicação injuriosa uma personalidade do mais alto conceito na nossa sociedade e nos meios portuguezes desta Capital — o sr. commendador Arthur de Castro, que se impoz desde ha muito á estima e ao respeito de todos nós pela rectidão do seu caracter, pelo aprumo impeccavel das suas attitudes e por uma longa e proveitosa actividade no commercio e na industria, já reconhecida e consagrada, nos termos mais honrosos, pelos poderes publicos do Brasil e de Portugal.

Não querendo medir-se em uma querela de jornal com o seu injuriador, o sr. commendador Arthur de Castro moveu contra elle um processo criminal, afim de que provasse, em juizo, a veracidade das suas accusações. Não podendo provar nada, porque é tudo falso, o sr. Nicoláo Luiz Cardoso Guimarães, foi condemnado a tres mezes de prisão ou um conto de réis de multa, pelas injurias assacadas. Tendo appellado da sentença, foi ha dias submettido a novo julgamento e condemnado novamente pelo Jury.

Pois bem, esse homem, que possue tal passado, que tem processos em quasi todas as Varas do nosso Foro, que está sendo processado pelo Tribunal de Segurança Nacional por crime contra a economia popular, que responde na Policia a um processo, em que é accusado de comprar sellos serviços roubados da Repartição Geral dos Correios, veiu, hontem, numa affronta revoltante á Justiça, assistir pelos "A Pedidos" do "Jornal do Commercio" e pelas columnas do "Correio Portuguez" — que aponta como um escarrapate ao peito da colonia portugueza — das mesmas accusações pelas quaes foi condemnado ha pouco mais de oito dias, por não ter podido provar serem as mesmas verdadeiras.

E' demais! Ninguem é mais amigo dos elementos alienigenas que trabalham no Brasil do que nós. Ninguem mais do que nós estima os portuguezes, que consideramos de casa, membros da familia. Mas não é possivel tolerar mais essa situação de um individuo, porque tem dinheiro e conseguiu apoderar-se de um jornal, se arrogar o direito de atacar todo o mundo, de provocar dissidios entre os portuguezes, como tantas vezes tem acontecido, e de tentar affrontar a propria Justiça do paiz que o hospeda.

Daqui fazemos um appello ás autoridades superiores do paiz, a quem cabe reprimir essas manifestações de insubordinação e de insolencia que rebaixam o systema da nossa organização e o nivel da nossa cultura, ao mesmo tempo que constituem um precedente perigoso para outros elementos estranhos que entre nós vivem e trabalham. A indignação que a attitude audaciosa e comprometedora do sr. Nicoláo Luiz Cardoso Guimarães provocou na opinião brasileira é a mesma, temos a certeza disso, que lavra no seio da colonia portugueza. Acabemos, portanto, com isso, por meio de um acto que sirva de exemplo para o futuro e desaggrave plenamente a affronta feita á nossa Justiça. Nós respeitamos todo o mundo, mas queremos tambem ser respeitados!

(Transcripto da "Gazeta de Noticias", de hontem).

Argemiro Foi Atropelado Por Automovel

O jogador profissional do Vasco da Gama, Argemiro Pinheiro da Silva, de 24 annos de idade, solteiro, brasileiro, residente á rua Abilio n. 73, quando transitava hontem, á noite, pela praça da Bandeira, foi atropelado por um auto, soffrendo contusões generalizadas.

O accidentado foi soccorrido no Posto Central, retirando-se em seguida.

Bimotor de Bombardeio Construido no Brasil

AS EXPERIENCIAS REALIZADAS NA PONTA DO GALEÃO

O titular da Marinha ouve uma exposição technica antes do vôo inaugural

Na base de Aviação Naval, localizada na Ilha do Governador, realizou-se, hontem, pela manhã, a cerimonia do vôo do primeiro avião bi-motor construido por technicos brasileiros, nas officinas geraes da aviação da Marinha.

O acto foi presidido pelo ministro da Marinha, Aristides Guilhem, pelos almirantes Castro e Silva, chefe do Estado Maior da Armada; Moraes Rego, Vieira de Mello, Britto e Cunha e Fernando Trompowski, commandantes Appel Netto, Henrique Cunha, Pinheiro de Andrade e outros officiaes da Marinha.

O avião foi pilotado pelos tenentes Gilberto Menezes e Luiz Sampaio.

Trata-se de um bi-motor de treinamento de bombardeio, do typo "Welhe", que desenvolve 260 kilometros horarios. Cada um dos motores tem a força de 240 cavallos. A sua capacidade maxima de altitude é de 6.000 metros.

O avião que agora acaba de sair das officinas da Marinha, pertence a uma série de apparelhos, cuja construcção foi iniciada por technicos estrangeiros. Em face da situação de guerra na Europa, que trouxe, como consequencia, o afastamento daquelles technicos, a direcção das officinas geraes de aviação naval, entregou a engenheiros nacionaes, especializados em aeronautica, a construcção da série começada.

A experiencia de hontem foi coroada do melhor exito e dá a medida das possibilidades da nossa industria naval.

Novas Manifestações de Apoio do Clero Brasileiro ao Recenseamento

Mais duas figuras do episcopado brasileiro, os Bispos de Manáos e de Petrolina, Estado de Pernambuco, acabam de prestar seu decidido apoio á campanha censitaria deste anno, dirigindo incisivas circulares ao clero e aos fieis das suas dioceses.

Os seguintes topicos da circular de dom Basilio, Bispo da capital amazonense, são particularmente dignos de nota:

"Em todo o territorio brasileiro, já se esforça para realizar este anno, em 1.º de setembro, um recenseamento nacional, pelo qual possamos ter um conhecimento exacto de nosso numero e de nossas possibilidades economicas, sociaes e culturaes"

"Trata-se portanto de uma empresa ou de um serviço que diz respeito ao bem publico e de interesse nacional, á que devemos prestar todo nosso apoio e auxilio ao nosso alcance, como brasileiro e catholico que somos.

Pelo que, com a nossa autoridade de prelado diocesano, recommendamos aos revmos. sacerdotes e particulares auxiliem, quanto possivel, com seu prestigio pessoal, aos encarregados do Recenseamento nas circumscripções de sua jurisdicção ou de sua actividade social.

A religião e a patria esperam que contribuamos com toda dedicação para a consolidação da grandeza e do renome do Brasil".

Elogiado o Capitão Baptista Teixeira Pela Sua Gestão Interina na Chefatura de Policia

Capitão Baptista Teixeira

Ao reassumir as suas funcções de chefe de Policia desta capital, o major Filinto Muller baixou portaria elogiando o delegado Especial, cap. Baptista Teixeira, pelo brilho e competencia com que o substituiu no seu periodo regulamentar de férias.

Aposentadorias e Pensões Concedidas Pelo Instituto dos Commerciarios

O Conselho Fiscal do Instituto dos Commerciarios realizou hontem, a sua quarta sessão ordinaria presidida pelo sr. Jarbas Peixoto, julgando 180 processos de aposentaria e de pensões.

Com os 400 beneficios julgados nas sessões anteriores, já se eleva a 580 o numero de processos dessa natureza, julgados pelo Conselho Fiscal, encontrando-se perfeitamente normalizados os seus trabalhos.

A secretaria, para a proxima sessão no dia 17 do corrente, providenciou a distribuição dos 53 ultimos pedidos de beneficios que aguardam julgamento, não existindo, pois, nenhum desses processos, a depender de julgamento pelo Conselho Fis-

Noticias do DASP

Existem no Ministerio da Educação, 35 cargos de auxiliar academico, que devem ser occupados, em commissão, por estudantes de medicina, no terceiro anno, os quaes são automaticamente exonerados quando concluem o curso medico. O caracter transitorio em que esses cargos são providos, segundo conclue o DASP, aconselha a sua extincção.

As funcções de auxiliares academicos, aos mesmos correspondentes, deverão ser commettidas a extranumerarios, admittidos na forma da lei, motivo pelo qual aquelle Departamento acaba de propôr as medidas necessarias a essa transformação.

— A classificação dos candidatos que fizeram a parte de Direito Administrativo da prova de habilitação para extranumerario-mensalista contratado technico de pessoal do Ministerio das Relações Exteriores, é a seguinte: Manoel Emilio Guilhom, 73 pontos; Maria do Carmo Maia e Almeida, 60; Carlindo Hugueney, 60; Nair Nilza Perez, 68; Alfredo Lamy Filho, 67; Milton de Albuquerque Pedrosa, 60; Ottolmy Strauch, 64; e, Ilagildo Ferreira, 63 pontos.

Os candidatos mencionados estão sendo chamados no proximo sabbado, 18, ás 14 horas á Divisão de Selecção e Aperfeiçoamento do DASP (Palacio do Trabalho, 6º andar), afim de prestarem a parte de portuguez.

Os candidatos deverão comparecer munidos de lapis-tinta e do cartão de identificação.

— Os candidatos ao concurso para a carreira de escripturario, estão sendo chamados a exame de sanidade e capacidade physica, no Serviço de Biometria Medica do Instituto Nacional de Estudos Pedagogicos, na praça Marechal Ancora, edificio da Imprensa Nacional, 1º andar.

— Alguns funccionarios lotados no Instituto Benjamin Constant se encontram sem exercicio desde julho de 1937 por motivo de obras no mesmo Instituto.

Tomando conhecimento do caso, o presidente do DASP proferiu no respectivo processo o seguinte despacho:

"E' extranhavel que, ha quasi tres annos, estejam os funccionarios alludidos afastados, illegalmente, das funcções de seus cargos percebendo vencimentos. Restituo o processo á D. P. E., para que, immediatamente faça aquelles funccionarios voltarem ao exercicio effectivo, lotando-os onde melhor convenha aos serviços, e apure a responsabilidade e os responsaveis por essa situação illegal, dando conhecimento ao DASP dos resultados que obtiver, com a maxima urgencia.

Em 14-5-40. — (a.) Luiz Simões Lopes".

— A admissão de Walter Hamilton Land, como contratado, na E. F. C. B., obteve parecer favoravel do DASP e foi approvada pelo chefe do Governo. Destina-se o mesmo a exercer as funcções de technico dos Serviços Hollerith da 1ª Divisão, instruindo o pessoal respectivo na execução desses trabalhos.

— O director da Divisão de Selecção e Aperfeiçoamento do DASP, approvou os resultados apresentados pela banca examinadora da prova de habilitação para extranumerario-mensalista — Agente auxiliar do Departamento dos Correios e Telegraphos.

— Continuam abertas as inscripções aos seguintes concursos: Technico de Educação, até 24 do corrente; Dactyloscopista, até 31 do corrente e Policia Especial, até 6 de junho.

Pagamentos de Hoje no Thesouro

Na Pagadoria do Thesouro Nacional serão pagas hoje as seguintes folhas tabelladas no 15.º dia: Montepio Militar da Marinha de A a Z, e Diversas Pensões da Guerra, de A a J.

Noticias do Ministerio das Relações Exteriores

Realiza-se, hoje, ás 13 horas, no Palacio Itamaraty, o almoço que o sr. Oa, MRE offerece aos funccionarios diplomaticos do Japão, ora reunidos em conferencia nesta Capital.

Um Curso de Biologia Pelo Prof. Mauricio de Medeiros

O professor Mauricio de Medeiros, da Universidade do Brasil, iniciará o seu curso de biologia no Instituto de Serviços Sociaes.

A primeira aula será dada hoje, na séde do Instituto, á Avenida Presidente Wilson, 231, ás 19 horas.

A entrada é franqueada ao publico.

No mesmo local, serão prestadas quaesquer informações aos interessados.

COMO O EXERCITO COMMEMORARA' HOJE O PRIMEIRO CENTENARIO DO NASCIMENTO DO MARECHAL MALLET

Na Cerimonia Que Terá Logar no Estado Maior Falará o General Góes Monteiro

O Exercito commemorará hoje, o primeiro centenario do nascimento do marechal João Nepomuceno de Medeiros Mallet, sob a ordem do seu pae, o marechal Emilio Luiz Mallet (barão de Itapevi), cobriu-se de glorias na campanha contra o ditador Lopez, e foi uma das figuras de maior projecção no Exercito brasileiro durante o longo periodo que vae de 11 de março de 1857, data em que assentou praça no 1º batalhão de artilharia a pé, até 12 de dezembro de 1907, quando a morte veiu colhel-o no alto posto de ministro do Supremo Tribunal Militar.

O programma dessas commemorações, organizado pela Secretaria Geral, por determinação ministerial, consta de uma romaria ao tumulo do grande soldado, por commissões de officiaes do Exercito que collocarão no monumento erigido no cemiterio de São Francisco Xavier, corôas de flôres naturaes.

No Estado Maior do Exercito, ás 16 horas, terá logar a inauguração do retrato do homenageado, offerecido por sua filha, a exma. viuva marechal Antonio Geraldo de Souza Aguiar. A esse acto, comparecerão todos os generaes e demais altas autoridades. Nessa occasião falará o general Góes Monteiro, em nome do Exercito, offerecendo as homenagens. Em nome da familia, responderá agradecendo, a propria filha do marechal Mallet, viuva Souza Aguiar.

Outra homenagem, tambem bastante expressiva, é a que será prestada, ainda por determinação ministerial, em todas as corporações em que tiver servido o marechal Mallet, e constante de prelecções sobre os seus feitos e inauguração de retratos.

COMMISSÕES DESIGNADAS

Afim de assistirem ás diversas solemnidades que serão levadas a effeito, pelas repartições que se seguem, foram nomeadas as seguintes commissões: Directoria de Cavallaria: capitão Waldemar de Noronha Menna Barreto e 2º tenente Francisco Pires Barcellos, para represental-a na missa mandada rezar pela familia Mallet, ás 10,30 horas, na igreja da Santa Cruz dos Militares. Directoria de Engenharia: major Paulo B. Amarante e capitão Rubens R. Teixeira. Directoria de Artilharia: tenente-coronel Francisco P. da Costa, capitão Magalhães Correia e 2º tenente Octavio P. Costa. Directoria de Saude: major medico dr. Jayme de Azevedo Villas Bôas e capitão Gabriel D. Ribeiro, todos para a mesma cerimonia na Cruz dos Militares.

NO SUPREMO TRIBUNAL MILITAR

No Supremo Tribunal Militar, por occasião da abertura dos trabalhos da sessão de hontem, foi prestada expressiva homenagem ao marechal João Nepomuceno de Medeiros Mallet achando-se presente a maioria dos ministros dessa Alta Côrte de Justiça e o procurador geral, dr. Vaz de Mello, que se associou á homenagem.

O presidente Andrade Neves, falando sobre a justa homenagem que o Tribunal estava prestando ao marechal Mallet, que foi ministro dessa Côrte Especial de Justiça, declarou que o Exercito deve, entre outros notaveis serviços, a installação do Estado Maior e o desenvolvimento da engenharia militar nas construcções ferroviarias, rodoviarias, fortalezas e quarteis, terminando a sua oração por mandar que se consignasse em acta um voto de saudade.

A seguir, designou uma commissão composta dos ministros general Raymundo Barbosa e almirante Raul Tavares para, em sua companhia, representar o Tribunal que preside nas homenagens que serão prestadas ao honrado e inolvidavel soldado.

Noticias do Ministerio da Guerra

O ministro Eurico Dutra recebeu hontem, á tarde, a visita do vice-almirante Castro e Silva, chefe do Estado Maior da Armada.

✻ Pelo ministro Eurico Dutra, foram submettidos á assignatura do chefe do Governo numerosos decretos de promoção de funccionarios civis de seu Ministerio que attinge a quasi todas as carreiras.

✻ O capitão medico dr. Hermilio Gomes Ferreira, nomeado ha pouco para o cargo de director da Escola Nacional de Educação Physica e Desportos, optou pelos vencimentos desse cargo.

✻ O Codigo de Vencimentos e de Vantagens dos Militares do Exercito, já approvado pelo chefe do Governo, como já tivemos occasião de noticiar, sómente no "Diario Official" de hoje será dado á publicidade. A partir dessa data, os seus exemplares serão encontrados á venda na Imprensa Nacional.

✻ O juiz de Direito da 2ª Vara de Orphãos e Successões do Districto Federal solicitou providencias no sentido de continuar internado no Hospital Central do Exercito até posterior deliberação daquelle Juizo, o 1.º tenente medico dr. Antonio Borges Machado, que se acha interdictado por sentença do mencionado juiz. Essa solicitação foi endereçada ao general director de Saude do Exercito.

✻ O ministro da Guerra, em data de hontem, designou o tenente-coronel Carlos Pfaltzgraft Brasil e capitão de administração João Luiz da Costa Lima, para, como representantes do Ministerio da Guerra, fazerem parte da Commissão do Ministerio da Educação e Saude, incumbida de elaborar o projecto de Uniformes e Distinctivos para a Juventude Brasileira, segundo dispõe o art. 29 do decreto-lei n. 2072 de 8 de março do corrente anno.

Installados os Trabalhos da Junta de Revisão e Sorteio da 1.ª C.R.

Acha-se installada desde hontem, na séde da 1ª Circumscripção de Recrutamento, á praça Christiano Ottoni (Quartel General do Exercito, em frente á Central do Brasil), os trabalhos da Junta de Revisão e Sorteio Militar, do Districto Federal, chefiada pelo coronel Manoel Henrique Gomes, para a revisão preliminar. Essa Junta funccionará todos os dias uteis até 15 de julho do corrente anno, das 13 ás 16 horas.

Por nosso intermedio, são convidados todos aquelles que allegarem incapacidade physica a se apresentarem á inspecção de saude, todas ás sextas-feiras, ás horas acima citadas, afim de serem inspeccionados de saude. Quaesquer informações serão dadas pelo secretario da J. R. S. 2º tenente Francisco Benedicto de Lima.

Installada a Conferencia dos Techn'cos Fazendarios

FALARAM OS MINISTROS FRANCI SCO CAMPOS, SOUZA COSTA E O SR. VALENTIM BOUÇAS

Um aspecto da Conferencia

Com a presença dos ministros da Justiça e da Fazenda, sr. Mario Mello, secretario das Finanças da Prefeitura; Junqueira Ayres e Otto Prazeres, presidente e secretario da Commissão de Estudos dos Negocios dos Estados, teve logar, ás 11 horas de hontem, a cerimonia da installação dos trabalhos da II Conferencia dos Technicos em Contabilidade Publica e Assumptos Fazendarios.

Presentes todos os delegados dos Estados, em numero superior a 70, o ministro Souza Costa abriu a sessão. S. ex. encareceu a importancia da Conferencia, pela demonstração que encerra, pois, em meio a um mundo conturbado, o Brasil pacificamente vae cuidando de sua organização administrativa. O ministro da Fazenda, ao terminar, offereceu a presidencia dos trabalhos ao seu collega da Justiça.

O sr. Francisco Campos tambem, resaltou a ampla significação que a presente Conferencia possue e encareceu o seu alcance e opportunidade.

A seguir, o sr. Valentim F. Bouças, secretario technico do Conselho Technico de Economia e Finanças, com a palavra, pronunciou uma longa oração, encarecendo as finalidades da reunião, e estudando em linhas geraes os assumptos a enfrentar. Considerações multiplas foram observadas por s. s., cujas palavras mereceram dos presentes caolrosos applausos.

Após falar o sr. Valentim F. Bouças, o sr. ministro da Justiça deu por encerrados os trabalhos, marcanda uma reunião para as commissões, á tarde.

A NOSSA OPINIÃO

ATTITUDE COERENTE

A situação européa aggravada com a invasão da Belgica e da Hollanda e do Luxemburgo, depois da Noruega e da Dinamarca, está preoccupando a attenção de todo o mundo civilizado. O sagrado principio do respeito á soberania dos paizes neutros, universalmente consagrado, parece varrido das preoccupações daquelles que dispõem de grandes exercitos e do principio mais alto e mais significativo da força esmagadora.

As nações alheias aos motivos que determinaram o conflicto armado europeu ficaram neutras para não serem arrastadas á destruição de suas cidades, para não verem seus filhos morrerem nos campos de batalha, para terem assegurado o seu direito de viver, de trabalhar, de defender a sua economia e a sua riqueza.

Os acontecimentos, entretanto, vieram mostrar que não lhes adiantou a neutralidade. As ambições se collocaram acima de todos os direitos humanos. Cinco nações já soffreram a brutalidade do aggressor. Os povos dos Balkans não têm, nem podem ter tranquillidade. A cada momento podem as suas terras ser victimadas pela furia dos exercitos conquistadores.

Tudo isso repercutiu no continente americano, de maneira a não deixar duvidas quanto á attitude digna que as suas nações estão dispostas a tomar. Essa attitude não significará uma parcialidade internacional, mas a salvaguarda de um principio que os codigos humanos consagraram. E, no movimento que se avoluma em todo o nosso continente, de protesto contra a deturpação daquelle principio, parece ouvir-se, em toda a sua belleza lapidar, o conceito magnifico de Ruy Barbosa: "não pode haver neutralidade entre o direito e o crime". A America, proclamando desde o inicio da guerra, a sua posição de neutralidade, definiu na Conferencia do Panamá como cumpriria os seus deveres. Não lhe seria possivel, entretanto, na hora dramatica que vae passando, silenciar diante do sacrificio de paizes pequenos e indefesos, vendo a força de exercitos poderosos varrer da face da terra todas as normas da moral humana e da dignidade dos povos.

A attitude da America é perfeitamente logica, comprehensivel e coerente com o seu passado e suas tradições politicas.

O Brasil, mantendo a sua doutrina secular de respeito aos legitimos direitos das pequenas nações, acaba de adherir ao protesto que o continente americano vae formular contra a violação da neutralidade da Hollanda, Belgica e Luxemburgo. O nosso governo colloca-se assim na posição em que sempre se manteve diante do mundo.

A SOLUÇAO DA CRISE DA BORRACHA

A borracha e a castanha, principaes productos de exportação do Valle do Amazonas, estão atravessando a crise mais grave de todos os tempos, em materia de preços e de desinteresse de mercados consumidores. Quanto á situação da castanha, o remedio para melhoral-a não está em nossas mãos. Quando muito, poderiamos tentar difundir o seu consumo nas praças do sul. O resultado seria insignificante. Em relação, porém, á borracha, o problema tem solução nas proprias actividades da industria de artefactos, principalmente nas uzinas ha pouco installadas em São Paulo para a fabricação de grande variedade de artigos.

Se a lei que autorizou o funccionamento dessas empresas, tivesse compellido-as ao emprego exclusivo da materia prima nacional, é claro que a fabricação de pneumatico, camaras de ar, accessorios de uso geral, e particularmente das estradas de ferro, exigiria que ellas se dirigissem aos seringaes do Amazonas, intervindo de forma a promover-se o reerguimento dos preços e do volume de producção. Perdemos excellente opportunidade de vincular o futuro dos seringaes á expansão industrial desses poderosos syndicatos, porque as condições, de se estabelecerem no paiz não impede que os referidos syndicatos se abasteçam no Ceylão ou nas Indias Hollandezas, da materia prima que precisam. E o Brasil, de productor de gomma elastica, aliás considerada a melhor do mundo, ficou assim transformado em importador.

Alterando-se, pois, a lei na parte que concede a essas empresas importarem borracha, criando o dever de consumirem unicamente a similar nacional, a crise amazonica cederá logar a um surto de prosperidade daquella rica, mas abandonada região do norte.

O GALHO VERDE

AGAMEMNON MAGALHAES

Os pedreiros e artistas de uma construcção, quando as paredes attingem as cumieiras, assignalam com um galho verde a ultima etapa alcançada.

O Departamento de Assistencia ás Cooperativas, commemorando o segundo anniversario da sua revista, poderia assignalar, com a publicação do ultimo balancete sobre o movimento das cooperativas, o balanço de uma construcção economica e social, que abriu novas perspectivas de trabalho e riqueza para o Estado. Seria o galho verde que os technicos da Secretaria da Agricultura collocariam sobre as ameias de um edificio, cujo acabamento, mais difficil talvez do que as fundações, vae se processando com o enthusiasmo de novos adeptos.

Tenho diante dos olhos o quadro do movimento cooperativista. As cooperativas agro-pecuarias, que eram vinte, multiplicaram se nestes dois annos, até sessenta e cinco, agrupando dezeseis mil pequenos productores. As cooperativas-escolas, que não existiam, são hoje trinta e uma, agrupando seis mil crianças.

Essa parada de braços, que se juntam, e de intelligencias, que se congregam, na luta pela vida, representa emocionante esforço de organização. De organização e de crença. Crença na solidariedade. Solidariedade que exige uma comprensão. Comprensão de que a energia dispersa é força perdida, e a energia, racionalmente aproveitada, e dirigida para o mesmo fim, é força que produz.

O rendimento economico e social das cooperativas de Pernambuco já se expressa pelo grande numero de pequenos productores, que ellas agrupam, como pelos emprestimos aos seus associados. O movimento financeiro das cooperativas de credito foi de 10 mil contos, distribuidos por oito mil pequenos emprestimos. Esses oito mil pequenos productores, se não fossem as cooperativas, onde iriam buscar o financiamento para as suas lavouras? Teriam elles, sem aquella assistencia, plantado o algodão, o milho e o feijão? Teriam elles, emfim, produzido?

Confronte-se o quadro da situação economica que encontramos em 1937 com o actual. Em 1937, Pernambuco importava todos os generos alimenticios, inclusive a farinha de mandioca. Em 1940, Pernambuco exporta farinha, milho e até cebolas.

Seria possivel, sem as cooperativas, realizar esse milagre?

Póde, pois, o Departamento de Assistencia ás Cooperativas, quando festeja o anniversario da sua revista, orgão technico de propaganda e educação, collocar nas ameias da sua extensa construcção social, o galho verde, com que os modestos artistas assignalam a ascensão das cumieiras.

No Instituto Brasil-Estados Unidos

INAUGURADA SOLENNEMENTE A SUA BIBLIOTHECA

O Instituto Brasil-Estados Unidos inaugurou, hontem, ás 16,30 horas, a sua bibliotheca, em sessão solenne, á qual compareceu, especialmente convidado, o sr. Gustavo Capanema, ministro da Educação e Saude.

A bibliotheca que acaba de ser officialmente aberta ao publico, é constituida das obras que constaram da Exposição de Livros Norte-americanos, recentemente realizada nesta Capital pelo Ministerio da Educação, em collaboração com a embaixada dos Estados Unidos, os quaes foram doados ao Instituto.

A solennidade revestiu-se de grande imponencia, tendo usado da palavra os srs. Raul Fernandes, presidente do Instituto Brasil-Estados Unidos e Haroldo Valladão, professor cathedratico da Faculdade Nacional de Direito da Universidade do Brasil.

Ambos os oradores discorreram longamente sobre as relações existentes entre os dois grandes paizes da America e focalizaram a importancia da missão que se propõe aquella instituição, qual seja a de incrementar por todos os meios o intercambio espiritual das nações brasileira e norte-americana.

PAGA-SE DEZ CONTOS DE RÉIS

A quem estiver com grippe, resfrido e não ficar radical e promptamente curado, medicando-se da seguinte forma: no primeiro dia, injectar-se com uma ampola de ANTI-GRIPPAL MARQUES e derramar ao nariz uma outra. Arde um pouquinho. No segundo dia "se não estiver bom", reunir na seringa duas ampolas e injectar-se novamente. Não ha grippes, resfriado, que resista a esta medicação.

Alarma na Suissa!

O Exodo da População Civil de Berna, Basiléa e Zurich

PROTESTA JUNTO AO GOVERNO ITALIANO O MINISTRO DAQUELLE PAIZ EM ROMA

ZURICH, 15 (Urgente) (U. P.) — Foi iniciado em grande escala o exodo da população civil das principaes cidades do paiz.

Centenas de automoveis sairam de Basiléa, Zurich e Berna em direcção ás montanhas.

Todos os hoteis e casas particulares situados na zona de Berner Oberland estão superlotados de retirantes.

AGUARDA-SE A INVASÃO

ZURICH, 15 (U. P.) — A incerteza do momento europeu intensificou notavelmente a tensão nervosa na Suissa e motivou que centenas de pessoas abandonassem hoje Zurich, Basiléa e Berna, á procura das regiões montanhosas de Genebra.

Segundo um despacho de Berna suspendeu-se hoje o transporte ferroviario de passageiros entre a Suissa e a Allemanha, em ambos os sentidos, excepção feita aos membros do Corpo Diplomatico.

Pela primeira vez depois de terem a Grã-Bretanha, França e Allemanha entrado em guerra, a Suissa considera-se directamente ameaçada pela propagação das hostilidades a duas de suas fronteiras com os paizes belligerantes — a França e o Reich. A isso accrescenta-se a repercussão das occorrencias na Hollanda, Belgica e Luxemburgo, para que se comprehenda que o nervosismo tem a sua razão de ser.

E' de voz corrente aqui, embora sem confirmação positivas, que a Suissa figura como o proximo objectivo da invasão. De accordo com essas versões, tropas allemãs concentram-se nos limites nacionaes.

Estas noticias, embora sem fundamento solido, augmentam o receio de que no transcurso dos proximos dias se verifique a penetração de tropas estrangeiras no paiz.

Corre a noticia de que as organizações sympathizantes do regime nazista já prepararam a quinta columna como a que na Noruega e na Hollanda, favoreceram o terreno para a entrada das forças allemãs.

Nos circulos officiaes reaffirmam a mais rigorosa neutralidade da Suissa, mas as espheras estrangeiras acham que isso não é garantia de segurança, em absoluto, como ficou recentemente demonstrado nos casos de outros Estados europeus.

De accordo com a definição dos belligerantes, a segurança das nações quanto á manutenção de sua neutralidade, está em relação directa com as forças de que disponham para fazel-a respeitar a defendel-a.

A rapidez de relampago com que a Allemanha invadiu a Hollanda e a Belgica, autoriza o raciocinio de que o objectivo do Alto Commando Allemão é um gigantesco movimento de flanqueio das extremidades da Linha Maginot. Do exito ou do insuccesso dos esforços allemães para abrirem uma brecha na referida linha, em sua parte septentrional, dependeria a situação immediata da Suissa. Se o conseguissem as columnas allemãs poderiam então avançar em territorio francez, sobre Paris.

Entretanto, se os exercitos allemães fossem contidos naquella região septentrional da França, é possivel que se organizasse um movimento complementar, atravessando a Confederação Helvetica para atacar a Linha Maginot pelo extremo sul.

PROTESTO DO MINISTRO DA SUISSA JUNTO AO GOVERNO ITALIANO

ROMA, 15 (U. P.) — O ministro da Suissa, sr. Paul Ruegger, protestou junto ao governo italiano, na manhã de hoje, contra um incidente occorrido em frente á legação de seu paiz, hontem a noite, quando elle entrava no edificio, juntamente com sua esposa.

O sr. Ruegger disse que um grupo de rapazes collocava cartazes nas paredes da legação, dirigidos contra uma nação com a qual a Suissa mantinha laços de amizade.

O representante suisso protestou contra o facto e disse aos jovens fascistas que a collocação daquelles cartazes constituia uma violação ás immunidades diplomaticas, tendo os rapazes respondido em linguagem pouco cortez. O sr. Ruegger declarou tambem que havia sido insultado por se expressar em francez.

SERÃO REMOVIDOS PARA O INTERIOR DA FRANÇA OS ARCHIVOS DA LIGA DAS NAÇÕES

GENEBRA, 15 (Havas) — Em razão dos recentes acontecimentos europeus e suas possiveis repercussões na Suissa, os grandes organismos internacionaes installados nesta cidade, a Liga das Nações, o Bureau Internacional do Trabalho e o Banco Internacional tomam certas medidas com o objectivo de garantir a segurança pessoal de seus funccionarios e de seus archivos.

Os archivos deverão ser encaminhados para uma cidade do centro da França, direcção que tambem tomaria provisoriamente o pessoal em caso de necessidade.

SUSPENSO O TRAFEGO FERROVIARIO ENTRE A ALLEMANHA E A SUISSA

PARIS, 15 (U. P.) — Segundo informa a "Agence Radio" um despacho telegraphico de Berna communica a suspensão do trafego ferroviario entre a Allemanha e a Suissa, em ambas as direcções.

Apenas é permittida a passagem de membros do corpo diplomatico.

Organizam-se Rapidamente Corpos Anti-Paraquedistas

Homens de Todas as Idades Attendem ao Appello de Eden

Anthony Eden

LONDRES, 15 (U. P.) — Milhares de inglezes acudiram desde hontem á noite aos respectivos departamentos policiaes em todas as Ilhas Britannicas, afim de se inscreverem nos novos corpos de "homens do momento", isto é, promptos para actuar immediatamente contra qualquer possivel tentativa germanica de invadir a Inglaterra com methodos similiares aos que o Reich adoptou para invadir a Hollanda.

Hoje, pela manhã, foi registada uma actividade incommum nas compras de artigos de primeira necessidade, pois as donas de casa tratam de salvaguardar-se tambem os planos para a retirada das crianças residentes nas zonas urbanas.

As palavras do ministro da Guerra, major Anthony Eden, surtiram um effeito immediato. Pouco tempo depois de terminada a allocução pelo radio, registavam-se já as primeiras inscripções de homens de todas as idades, na improvizada secção de recrutamento.

A' noite, dez minutos depois daquellas declarações, já tinham sido inscriptas 30 pessoas em Middlesborough, centro industrial da costa oriental. Em Surbitown, onde residem muitos militares reformados do exercito da India, tinham sido registados 100 voluntarios antes das dez horas da manhã, augmentando constantemente o numero de inscriptos em todos os districtos do paiz.

Um curto metralhar de metralhadoras que se ouviu hoje de madrugada nas proximidades das docas do Humber, fez os habitantes que residem naquelle districto, acreditarem que "homens do momento" tinham tido a primeira opportunidade de entrar em acção. Apesar de ter sido registado esse tiroteio, não soaram as sirenes de alarma, nem foram arremessadas bombas naquella região.

Contrariamente ao que succedeu durante a primeira retirada, não se disporá agora dos systemas de transportes da nação para conduzir as crianças ás zonas de menor perigo, no caso de bombardeios, pois que taes vehiculos são necessarios agora para outros fins de defesa contra os ataques dos apparelhos de bombardeio.

O numero de crianças em idade escolar que seria necessario retirar, comprehende as do districto de Londres e dos 26 districtos suburbanos, num total approximado de 450.000.

A Italia Não Tem Motivos Para Attentar Contra os Balkans

A YUGOSLAVIA, ENTRETANTO, ESTA' PREPARADA PARA QUALQUER EVENTUALIDADE

UM TECHNICO ITALIANO DIZ QUE OS ALLIADOS NÃO SE EMPREGARÃO A FUNDO NA BELGICA

BELGRADO, 15 — (Havas) — "Já é tempo da Yugoslavia estar prompta", escreve hoje um jornal desta capital em artigo analysando a attitude italiana e no qual diz principalmente: "A Italia nas circumstancias actuaes não tem motivos especiaes para attentar contra a neutralidade dos Balkans.

"Algumas manifestações estranhas realizadas em determinadas cidades italianas não merecem que se lhes attribua particular gravidade, se se levar em conta o temperamento ardente do povo italiano.

"Todavia — accrescenta o mesmo jornal — hoje mais do que nunca é necessario, de accôrdo com a opinião dos nossos dirigentes que é tambem a nossa, agrupar todas as forças yugoslavas em redor do throno real, assim como o exercito nacional e as autoridades, afim de que o nosso paiz seja forte e esteja sempre prompto para enfrentar todas as eventualidades.

"Essas eventualidades, concluiu, podem-nos ser impostas contrariamente aos nossos desejos apesar do proposito em que nos achamos de manter a neutralidade, e as boas relações com todos os Estados, sejam estes belligerantes, neutros ou não belligerantes".

OS ALLIADOS NÃO SE EMPREGARÃO A FUNDO NA BELGICA

ROMA, 15 — (De Roger Maffre, da Agencia Havas) — A opinião publica italiana segue com interesse cada vez mais crescente o desenrolar das operações militares na Frente Occidental.

Logo que circulam as primeiras edições os jornaes são disputados pela multidão avida de noticias. Deante dos estabelecimentos commerciaes que têm apparelhos de radio funccionando durante todo o dia, formam-se compactos grupos de curiosos, que ali ficam durante horas inteiras para ouvir as ultimas informações chegadas a Roma.

O publico desta capital é vi... sivel e constantemente agitado pela successão vertiginosa dos acontecimentos, mas todos se abstêm de tecer qualquer commentario ou formular uma opinião, para não infringir as ultimas disposições, governamentaes a esse respeito. Mesmo porque a imprensa fascista, sem excepção, apresenta os factos sempre favoravelmente aos allemães ou través da propaganda germanica.

Em titulos enormes, occupando o terço superior das primeiras paginas, os jornaes italianos annunciam com estardalhaço a cessação da resistencia hollandeza.

Os commentarios fascistas não poupam elogios ás operações allemãs e á rapidez e á habilidade como as forças germanicas desenvolvem sua acção.

Dizem que a occupação da Hollanda terá consequencias incalculaveis para a Grã-Bretanha, agora mais gravemente ameaçada do que em qualquer outro tempo pela acção da aviação allemã sobre seu proprio territorio.

Por outro lado a tendencia geralmente manifestada pelos jornaes é de que a offensiva allemã se dirige principalmente contra a Grã-Bretanha, cuja destruição — escrevem elles — parece ser o objectivo immediato de Hitler.

Nossos criticos militares italianos não são tão expansivos em seus commentarios e mostram mesmo certas reservas nos seus julgamentos da situação militar criada pelas recentes invasões.

Deixam mesmo entender claramente que o choque verdadeiro entre o grosso das forças germanicas, de um lado, e o grosso dos exercitos alliados, por outro, ainda está por se produzir, talvez dentro de dias ou horas, mas que por isso mesmo a ultima palavra sobre a invasão da Belgica ainda não pode ser pronunciada... opinião de que se travar uma grande batalha em territorio belga neste momento a mesma se desenrolará em condições estrategicas muito mais favoraveis para os allemães do que para os alliados.

Segundo julgam, o Reich teria uma aviação incontestavelmente superior á dos alliados e conseguiram obter posições de primeira ordem.

"Se as massas entrarem em contacto — escreve o "Stampa" — parece que a estrategia allemã dominará inteiramente a dos alliados, impondo-lhes sua vontade na acção, de accordo com uma conveniencia. A ultima palavra cabe agora á tactica dos chefes. Em ultima analyse é na hora dos combates que se decide a sorte das batalhas".

Para o critico militar do "Corriere dela Sera", "a tarefa do Exercito Allemão se torna cada vez mais difficil á medida que se approxima das posições franco-britannicas, onde os alliados esperam de arma em mira de fogo".

"Tem-se a impressão — prosegue o mesmo jornal — de que os alliados não tencionam empregar a fundo o grosso das suas tropas em territorio belga e que no momento apenas tratam de retardar e difficultar o mais possivel o avanço allemão, preparando assim, á sua conveniencia o choque principal, dentro de alguns dias, quando tratarão então de barrar o accesso allemão ao interior da França. E' quasi certo que nessa occasião então o grosso das forças alliadas se abaterá sobre o inimigo com toda a energia e utilizando todos os seus recursos bellicos, com apoio das fortificações que prolongam até o mar a Linha Maginot".

O "Regime Fascista" estima por seu lado que não haverá uma verdadeira grande batalha, mas uma série de grandes combates, para decidir das futuras operações de grande envergadura, decisivas da guerra.

A Hespanha Procura Novos Creditos nos Estados Unidos

WASHINGTON, 15 (H.) — O embaixador da Hespanha nesta capital, sr. Cardenas, entrevistou-se com o sub-secretario do Departamento de Estado, sr. Welles.

Acredita-se que nessa entrevista tenham sido tratados assumptos relacionados com a actual situação na Europa e tambem a novos creditos que o governo hespanhol procura obter nos Estados Unidos, a juntar ao de 12 milhões de dollares que recebeu no anno passado do Banco de Importação e Exportação para compra de algodão norte-americano.

Esse novo pedido de creditos é fundamentado, segundo consta, no augmento do preço do algodão e dos transportes.

Dr. José de Albuquerque
Membro da Sociedade de Sexologia de Paris
CLINICA ANDROLOGICA — DOENÇAS SEXUAES DO HOMEM
Rosario, 172 de 1 ás 7

Diversas Occorrencias Policiaes

Preso o Autor de um Roubo Avaliado em 4:500$ — Vae Ser Expulso do Territorio Nacional — A "Limousine" Foi de Encontro a Arvore — Falleceu no H. P. S.

O engenheiro Wladimir Kritchenko, de nacionalidade austriaca e residente á rua Barão de Guaratiba n. 15, apresentou á policia do 4º districto policial, uma queixa-crime contra seu patricio e amigo Walter Groman, accusando-o de autor do furto de um relogio de ouro no valor de 4:500$000.

Hontem Walter foi preso pelo investigador Alberto e confessou o delicto, adiantando que havia vendido o relogio na casa da firma Jayme Moraes & Irmão, á rua Theophilo Ottoni n. 193.

O relogio foi apprehendido e o criminoso está sendo regularmente processado.

O chefe de Policia, em acto de hontem, determinou que o 2º delegado auxiliar instaure inquerito contra Werner Gaiss, de nacionalidade allemã, de conformidade com o artigo 1º do decreto-lei n. 554, de 12 de julho de 1938, afim de ser o mesmo expulso do territorio nacional, por se ter tornado elemento nocivo e indesejavel ao paiz.

Violentissimo desastre verificou-se hontem, á tarde, na praça Juliano Moreira. Uma "limousine" que passava por aquelle local em grande velocidade, desgovernou-se e foi chocar-se com uma arvore, espatifando-se

Dirigia o carro a sra. Zelag que, apesar da violencia do choque, recebeu apenas ligeiras escoriações.

Na ponte dos Marinheiros, foi atropelado hontem, á noite, o operario Francisco Nunes, branco, de 58 annos de idade, residente á estrada Velha da Tijuca n. 99.

A victima, que soffreu fractura do craneo, foi medicada no Posto Central de Assistencia e internada, em seguida, no H. P. S.

Falleceu no Hospital Miguel Couto, onde se achava internado, apresentando fractura do craneo, em consequencia de uma quéda da trazeira de um omnibus na Avenida Niemeyer, Eduardo Oliveira, pardo, de 16 annos de idade, residente á estrada da Gavea n. 20.

O corpo foi removido para o necroterio do Instituto Medico Legal.

O menor Celestino, filho de Benicio de tal, de 12 annos, morador á rua 24 de maio n. 1.017, que no dia 13 do corrente foi atropelado e internado no Hospital de Prompto Soccorro, apresentando contusão abdominal e perfurações do delgado, falleceu ás primeiras horas da noite de hontem.

O corpo foi removido para o necroterio do Instituto Medico Legal.

Apresentando fractura do craneo, foi medicado hontem, á noite, no Posto de Assistencia do Meyer e internada no Hospital Carlos Chagas, a menor Vilma, filha de Fernando de Souza, branca, de 7 annos, moradora á rua Coronel Rangel numero 80, fundos, que fôra victima de uma quéda desastrada na residencia.

O TEMPO

Maxima, 29,6; Minima, 16,6:

Previsões até ás 13 horas:

Tempo: bom, nublado, com nevoeiro. Temperatura: Estavel. Ventos: variaveis do quadrante sul sujeitos a rajadas.

Frustrado o 'Conto do Vigario'

ALBINO DE SOUZA FREIRE NOVAMENTE NO CARTAZ

Um habil "golpe" de "vigaristas" foi hontem frustrado, graças á severa repressão que vem sendo feita pela Secção de Vigilancia e Capturas da D. G. I. contra essa especie perigosissima de amigos do alheio.

Em reportagens successivas, DIARIO CARIOCA vem focalizando o modo de agir desses malfeitores, cujos botes audaciosos têm sempre por base a má fé das pessoas que escolhem para victimas.

O "vigarista", muitas vezes individuos de apoucada instrucção, é, no entanto, um profundo conhecedor dos caracteres humanos. O estudo minucioso que faz sobre o "otario" escolhido, fala bem alto dos seus dons psychologicos. Um homem rigorosamente honesto não póde, em absoluto, ser embaido pela cantilena, por vezes grosseira, do passador do "conto".

Sómente o pseudo-honesto, esse sim, está a calhar para sua falta de honradez, e sua a lobia dos ladrões, pois a cupidez, o tornam cégo aos detalhes absurdos, infantis, ás vezes, do "negocio" que é proposto pelo smalandros "negocio" sempre vantajoso de mais e de fundo mais que immoral.

A VELHA HISTORIA

Albino de Souza Freire forma na linha dos veteranos do crime. Fichado ha longos annos como "ladrão-vigarista", seu promptuario policial é volumosissimo, com uma infinidade de passagens pelas Delegacias Districtaes e Policia Central, muitos processos e varias condemnações.

Esse pessimo elemento andava, ha tempos, arredio do Rio e, por isso mesmo, não focalizado pela chronica policial. A "cara" anda dura e elle é "malandro velho". Ia se contentando em dar uns "golpezinhos" em localidades do interior.

Pois o Albino resolveu tentar um acto de audacia. Apesar de toda a vigilancia policial ia dar um "estouro", agir na capital, onde é conhecidissimo da quasi totalidade dos investigadores.

A principio foi tudo ouro sobre azul.

Conseguiu installar-se no Rio e, escolhendo comparsas adequados, começou o "trabalho" sobre o "otario" previamente escalado.

A forma do "conto" é das mais antigas. A celebre historia de venda de dinheiro falso. Ao "otario" já tinha sido exhibida grande quantidade de "cedulas falsas", que outra coisa não eram sinão dinheiro verdadeiro com a assignatura lavada e feita desapparecer.

O "otario" levava amostra das "michas" e ficara abysmado com a facilidade com que todo mundo as recebia. "E'ta! negocio da China", deve ter dito aos seus botões...

FRUSTRADO O "CONTO"

Porém o nosso Albino enganou-se redondamente com as actividades do sr. Adolpho Cunha e seus auxiliares. O chefe da Secção de Vigilancia vinha sendo informado de seu "trabalho" e pouco antes do momento em que o "otario" entraria com o dinheiro bom, levando em troca authenticos "pacos", deitou mão os "vigaristas" e aos seus cumplices.

Não chegou, é verdade, a haver crime, mas, mesmo assim, o nosso Albino de Souza Freire vae agora passar uma boa temporada na Colonia Correccional da Ilha Grande, pois seus antecedentes e sua provada incorrigibilidade bem justificam a sua detenção por medida de segurança publica.

ENVOLVIDO EM UM CRIME DE MORTE

Albino de Souza Freire esteve, ha algum tempo, sériamente envolvido num homicidio que se verificou no campo de São Christovão.

Um sargento, "trabalhado" por "vigaristas", cujo chefe era Albino, percebendo a tempo o logro em que caira, matou, a tiros de revólver um dos malandros.

No processo, então feito, conseguiu Albino, collocar-se em situação tal que provocou sua absolvição.

COMMERCIANTE

Albino de Souza Freire, ladrão ha cerca de 20 annos, conseguiu formar regular fortuna com o producto de seus "golpes". Haja vista a facilidade com que agora dispoz de cerca de 19:000$000, em notas novinhas, para financiar o "conto" frustrado.

E' Albino commerciante estabelecido nesta capital com negocio de botequim á rua Senador Pompeu.

E, facto curioso, a maior queixa do velho malandro, ao ser interrogado, esta madrugada pelo sr. Adolpho Cunha, era sobre o facto de ir ficar desmoralizado perante as suas relações commerciaes...

Encontrou a Morte na Luta Pela Vida

O Infeliz Jornaleiro Ficou Imprensado Entre Dois Bondes, na Praça Tiradentes

O dolorosissimo desastre, que na tarde de hontem se verificou na praça Tiradentes, esquina da rua Ledo, e do qual resultou a morte, em circumstancias impressionantes de um modesto e dedicado auxiliar da imprensa carioca, reflete, sem duvida, a falta de iniciativa da Inspectoria do Trafego, que deixa aquelle local perigosissimo, como muitos outros da cidade, completamente descurado, sem a menor fiscalização. E parece incrivel que semelhante irregularidade se verifique em plena "barbas" da Inspectoria. Isto porque, toda gente sabe, inclusive os responsaveis pela segurança do trafego, que a juncção da rua Ledo com a rua da Constituição e praça Tiradentes, representa um dos pontos da metropole mais perigosos aos transeuntes, não só pelo intenso movimento de pedestres como tambem de vehiculos que por ali transitam.

A morte do infeliz jornaleiro João Bento da Rocha, de 37 annos de edade, solteiro e residente á rua Ledo n. 5, se deve exclusivamente, á falta de um guarda naquelle local. Se ali estivesse um policial controlando o trafego, não teriamos, agora, de lamentar a morte brutal de um homem, em plena actividade da luta pela vida.

O DESASTRE

Eram precisamente 16 horas quando o bonde n. 1708, da linha Itapagipe, dirigido pelo motorneiro regulamento 5235, ao deixar a praça Tiradentes, teve, na entrada da rua da Constituição, sua marcha interceptada pelo bonde n. 2056, da linha Tijuca, dirigido pelo motorneiro, 5305, que avançava contra aquelle electrico. Nessa occasião, o jornaleiro João Bento da Rocha que procurava fugir ao bonde Itapagipe foi colhido pelo Tijuca, arrastado e imprensado entre os dois carros. Em consequencia do tragico accidente a victima soffreu esmagamento de ambas as pernas, sendo conduzida, numa ambulancia para o Posto Central da Assistencia, onde veiu a fallecer na mesa de operações.

Os motorneiros causadores do desastre, fugiram.

Ao local do desastre compareceu o commissario Pedro Fonseca, de serviço na delegacia do 10º districto que tomou as providencias que se faziam mistér.

DR. EMYGDIO F. SIMÕES
Vias urinarias
Molestias de senhoras
Cons.: SANT'ANNA 216
42-4504

"As Noites de Granada no "Show" de um Grande Casino"

Los Chavalillos Sevillanos"

Os mais famosos bailarinos hespanhoes

SABBADO-DIA 18

REABERTURA DO "GRILL" VERDE CRÊME

DO COPACABANA

LOTERIA FEDERAL

500 CONTOS

SABADO

TODOS OS TRABALHADORES TÊM DIREITO A FÉRIAS

SEJAM OU NÃO SYNDICALIZADOS

Em solução á consulta da Fabrica de Tecidos Santa Isabel S. A., do Maranhão, sobre se, em face do que dispõe o art. 4.º do decreto nº 23.768, de 18 de janeiro de 1934, é aquelle estabelecimento obrigado a conceder férias aos operarios não syndicalizados a serviço da mesma fabrica, o director do Serviço de Communicações do Ministerio do Trabalho, de ordem do titular da pasta, tendo em vista o parecer da Procuradoria do Departamento Nacional do Trabalho, communicou que a questão já está devidamente esclarecida e julgada, pois, apreciando acção executiva de reclamação apresentada ao Ministerio do Trabalho, ainda na vigencia da Constituição de 1934, o Supremo Tribunal Federal, em accordão de 11 de agosto de 1938, firmou o principio de que, não offerecendo aquella Carta de directos distincção entre syndicalizados e não syndicalizados, a uns e a outros, indifferentemente, deveria ser outorgado o repouso periodico normal. Por outro lado, a lei basica de .. 1939, em seu art. 137, alinea *a*, tambem não estabeleceu a restricção constante do decreto nº 23.768, citado, de sorte que, bem analysada a materia, ficou mantida a jurisprudencia daquella alta Corte de Justiça.

No volante

Calma, serenidade, golpe de vista — eis os predicados essenciais para bem dirigir um automovel. Quando se está com o sistema nervoso alterado, pôr-se ao volante de um carro é expor-se a riscos e perigos. Com os nervos descontrolados não é possivel ter perfeita segurança de vista e precisão de movimentos.

. . . .

Se os seus nervos não se acham em condições normais, antes de tomar a direção do seu carro para um passeio, uma excursão ou uma viagem, tome um ou dois comprimidos de ADALINA. Esta dar-lhe-á o controle dos nervos e, com ele, terá o senhor o absoluto controle do seu automovel.

ADALINA

BAYER

CALMANTE DOS NERVOS
SUAVE E INOFENSIVO

Armam-se os Estados Unidos

O PRESIDENTE ROOSEVELT PEDIRA' CREDITOS FORMIDAVEIS AO CONGRESSO

Dois Bilhões de Dollares de Armamentos e Munições — Será Equipado Um Exercito de Um Milhão de Homens

Presidente Roosevelt

WASHINGTON, 15 (U. P.) — O presidente Roosevelt, dentro de poucas horas, provavelmente, dirigir-se-á ao Congresso, solicitando a approvação de verbas addicionaes destinadas á execução do programma de preparativos da defesa do paiz. Julga-se que o augmento, que segundo fôra suggerido montaria a .... 500.000.000 de dollares, elevar-se-á a 2.000.000.000 de dollares.

Acredita-se que a maior parte dessa quantia será destinada ás forças terrestres, especialmente á acquisição de baterias anti-aéreas e de material mecanizado para o exercito. Simultaneamente, os chefes militares prepararam um calculo provisorio sobre o desembolso que exigirá a compra do equipamento de um exercito de um milhão de homens com caracter de "forças de mobilização protectóra", que poderia ser posto no campo de acção no prazo de tres mezes, se os Estados ficarem envolvidos na guerra. O total elevar-se-ia a 1.465.000.000 de dollares.

No pedido que fará agora ao Congresso, o presidente Roosevelt segundo parece, comprehenderá apenas uma parte dessa quantia.

Uma analyse do custo dos equipamentos necessarios para um milhão de homens, demonstra, que seria necessario o total de 840.000.000 de dollares para as "armas essenciaes"; 25.000.000 de dollares, para os artigos qualificados de "criticos" ou de prioridade immediata; 300.000.000 de dollares para os corpos de aviação e approximadamente .... 100.000.000 de dollares para estimular a producção de artigos militares.

A Associação de Politica Externa formulou uma declaração fazendo algumas advertencias sobre os calculos excessivamente apressados das despesas e declara:

"Sob o ponto de vista alliado, o perigo immediato surgirá dentro de tres a seis mezes — que poderão ser decisivos — se os Estados Unidos se deixarem arrastar pelo panico e destinarem todos seus recursos disponiveis a seu programma de preparação militar propria com cuja decisão os alliados ficariam impossibilitados de obter aviões e outros materiaes nos Estados Unidos.

Alguns peritos militares expressam o temor de que a apresentação ao Congresso de propostas, mas fundamentadas, mas enthusiasticas, possa estabelecer objectivos inattingiveis em materia de adestramento e de equipamento das forças.

Tambem o senador democratico Alva Adams, do Estado de Colorado previne contra os effeitos desvantajosos das decisões tomadas apressadamente.

MORINGUES
E SALADEIRAS
ESTERILISANTES

Agua constantemente esteril com effeito olgicida

Acção olygodinamica da prata incorporada ao proprio barro

Evita os perigos da salada

EFFEITOS GARANTIDOS E CONTROLADOS SCIENTIFICAMENTE

A' venda em todas as boas casas de louças e ferragens

Cem Annos de Benemerencia

A BENEFICENCIA PORTUGUEZA COMMEMORA AMANHA O SEU CENTENARIO

O centenario da Beneficencia Portugueza, que amanhã transcorre, não é apenas um grande acontecimento para a grande colonia, mas repercute em toda a sociedade brasileira. Iniciando os varios numeros das commemorações, será cantada uma solenne missa de pontifical, presidida por Sua Eminencia o cardial e sendo orador monsenhor Henrique de Magalhães.

Pelas 15 horas será feito o lançamento da pedra fundamental para construcção de um monumental edificio, a que será dado o nome de Centenario, na rua de Santo Amaro, em frente á séde da instituição, proferindo, ahi, a sua primeira alocução o presidente da mesma, commendador José Rainho. Pelas 16 horas, a Directoria receberá toda a imprensa, devidamente convidada, para um Porto de honra, onde de novo falará o commendador Rainho, que recordará diversos serviços que a Beneficencia deve á Imprensa.

Noticias do Ministerio do Trabalho

O Instituto de Aposentadoria e Pensões dos Maritimos, submetteu á consideração do ministro do Trabalho, o caso da duvida suscitada ácerca da filiação dos empregados do Yacht Club da Bahia. O sr. Waldemar Falcão, despachando o processo, approvou o parecer a respeito emittido pela Commissão Especial, segundo o qual os empregados da alludida sociedade sportiva são associados obrigatorios do Instituto dos Commerciarios, com excepção dos que, matriculados na Capitania, exercitam attribuições de natureza maritima, que são associados do Institutos dos Maritimos, devendo assim o Instituto dos Commerciarios transferir as contribuições para o I. A. P. M. e cancellar a inscripção dos mesmos.

—— Pelo sr. Waldemar Falcão, ministro do Trabalho, foram concedidas as seguintes patentes de invenção: a Standard Electric S. A., para "aperfeiçoamentos em ou relativos a equipo registrador de tarifa para os systemas centraes de telecommunicação; á Companhia Nacional Mineração de Carvão do Barro Branco, para "processo de apparelhagem para o aproveitamento da pirita extraida das jazidas de carvão"; á International General Electric Company Inc., para "dispositivo de control thermico"; á Junkers Flugzeug, para "estructura de aeronave provida de dispositivo para a aspiração da camada limitrophe de escoamento"; a Pedro Amoroso, para "aperfeiçoamentos em fogões a carvão"; a Ricardo Lima, para "processo para fabricação de flôres artificiaes, feitas de madeira laminada"; a Schering Aktiengesellschaft, para "processo de fabricação de derivados furanicos da série pirasolonica".

—— Acham-se abertas na secretaria do Serviço Central de Alimentação, do Ministerio do Trabalho, que funcciona á rua Paysandú, 283, as inscripções para provimento, por meio de um concurso de titulos, das seguintes cadeiras do Curso de Auxiliares de Alimentação: Nutrição (2 provimentos) e Dietetica (1 provimento).

Além das exigencias habituaes para as inscripções em concurso, será exigido o diploma de medico conferido por Faculdade official. O julgamento será feito pelo Conselho Consultivo do mencionado Serviço, mediante apresentação dos titulos. As inscripções estão abertas pelo praso de dez dias.

Nao vos esqueçaes de que os cegos necessitam sempre do vosso auxilio. Encaminhando-o para A ALLIANÇA DOS CEGOS á Rua 24 de Maio n.º 47. Rio de Janeiro. Telephone 48-5202

O Bureau, a Cadeira e a Pasta de Oswaldo Cruz

SERÃO RECOLHIDOS AO MUSEU HISTORICO NACIONAL

O ministro Gustavo Capanema, acaba de determinar o recolhimento ao Museu Historico Nacional, do bureau e respectiva cadeira giratoria e de uma pasta utilizada por Oswaldo Cruz durante o tempo em que serviu como director geral de Saude Publica. O ultimo dos objectos citados, contem os seguintes autographos: decreto numero 2.458, de 10 de fevereiro de 1897, approvando o regulamento da Directoria Geral de

Oswaldo Cruz

Saude Publica; decreto numero 3.837, de 14 de novembro de 1900, estabelecendo providencias sobre a presença de medicos a bordo de navios de passageiros; decreto n. 4.464, de 12 de julho de 1902, estabelecendo as bases para regulamentação dos serviços de hygiene de defesa da Capital Federal; decreto n. 4.463, da mesma data, avocando para a administração federal, o serviço de hygiene defensiva na Capital Federal; decreto n. 1.151, de 5 de janeiro de 1904, reorganizando os serviços de hygiene administrativa da União; resolução do Congresso Nacional reorganizando os serviços de hygiene administrativa da União; decreto numero 5.157, de 8 de março de 1904, approvando novo regulamento dos serviços sanitarios a cargo da União; resolução ministerial de 21 de novembro de 1920, approvando o regulamento do Serviço de Fiscalização do Leite e Lacticinios; decreto numero 15.003, de 15 de setembro de 1921, alterando o regulamento baixado com o decreto numero 14.354; resolução ministerial de 20 de novembro de 1920, approvando o regulamento sanitario da Marinha Mercante; decreto n. 15.779, de 10 de novembro de 1922, approvando o regulamento do Hospital Geral de Assistencia do Departamento Nacional de Saude Publica; decerto n. 16.300, de 31 de dezembro de 1923, approvando o regulamento do Departamento Nacional de Saude Publica

Esses objectos foram incorporados ás collecções da Sala da Republica.

O Ministro da Marinha em Visita ao "Almirante Saldanha"

O titular da pasta da Marinha, almirante Aristides Guilhem, esteve em visita, hontem, ao navio-escola, "Almirante Saldanha", que, conforme já foi noticiado, zarpará do nosso porto, no proximo dia 18, dando inicio ao grande cruzeiro de instrucção que durará até o fim do corrente anno. O ministro da Marinha e o chefe do Estado Maior que o acompanhava, almoçaram a bordo, em companhia do capitão de fragata Raul S. Dantas, commandante do "Almirante Saldanha".

Excursão Turistica a Anchieta

A COLLABORAÇÃO DO LLOYD BRASILEIRO PARA ESSA INICIATIVA

O dr. Juvenal Murtinho Nobre, presidente do Touring Club do Brasil, recebeu um officio do almirante Graça Aranha, no qual o director do Lloyd Brasileiro promette auxiliar a Excursão-Romaria a Anchieta, collocando á disposição daquella entidade turistica um dos navios dessa importante empresa de navegação.

E' grande, já o numero de pessoas interessadas em tomar parte nessa interessante viagem, de piedade e de cultura, que se destina a commemorar a passagem, este anno, do quarto centenario da fundação da Companhia de Jesus, a que o padre Anchieta pertencia.

O Governo do Espirito Santo prepara-se para receber festivamente os viajantes, concedendo-lhes toda sorte de facilidades durante sua estada naquelle Estado e offerecendo-lhes uma excursão supplementar á Lagôa "Juparaná".

DR. EMYGDIO F. SIMÕES
Vias urinarias
Molestias de senhoras
Cons.: SANT'ANNA 216
— 42-4504 —

"ALARMA NA LINHA MAGINOT" O FILM QUE VAE SER MOSTRADO AO PUBLICO, HOJE, NO PATHE' PALACIO

Victor Francen numa scena do film "Alarma na Linha Maginot" que o Pathé Palacio estreará hoje

"Alarma na Linha Maginot" o film que mostra através da sua historia emocionante como a "Linha Maginot" reagirá contra os inimigos internos caso estes viessem a se apossar de uma das casamatas.

Neste momento de febre para o mundo "Alarma na Linha Maginot" surge como um exemplo, uma prova exhuberante do engenho humano a serviço das grandes causas. "Alarma na Linha Maginot" — com Victor Francen e Vera Korene — estará em cartaz no Pathé Palacio a partir de hoje.

"O Caminho da Gloria", o Maior Drama Jámais Apresentado

"O Caminho da Gloria", é o maior e mais sensacional drama jámais apresentado. Segunda-feira, na téla do cinema Gloria será offerecida pela 20th. Century Fox, em reprise, (copia nova) a mais emocionante super-producção, dirigida por Howard Hawks, e com os seguintes actores de destaque: Frederic March, June Lang, Warner Baxter, Lionel Barrymore, Gregory Ratoff, John Qualen e mais outros.

O grandioso drama da grande guerra de 1914 apresenta scenas reaes de indiscriptivel emoção, em que se vêem todos os horrores da guerra, com todo o seu ruido infernal de destruição.

Homens outrora humanos e sensiveis, tornam-se durante o periodo da monstruosa guerra, séres bestiaes, que apenas sentem o desejo imperioso de matar o seu proximo, nem que este seja pessoa de sua affeição!

A bella June Lang, encarnando a enfermeira Monique está adoravel, assim como estão notaveis, Frederic March no papel de Lieutenant Michel Denet; Warner Baxter como captain Paul La Roche; Lionel Barrymore como Papá La Roche.

Não percam este sensacional drama passado em 1914, e que infelizmente está sendo vivido hoje em dia! Segunda-feira, na téla do cinema Gloria — "O Caminho da Gloria".

"Tragico Amanhecer"

Numa casa de apartamento, num dos quartos, um homem de pistola na mão está encurralado pela policia. Um criminoso temicel? Não. Um homem que matou por amor e que no desespero do crime commettido, oppõe uma resistencia desesperada ás autoridades. O panico de apossa dos moradores do predio. Na praça em frente, a multidão se acotovela.

Através das vidraças furadas pelas balas de metralhadora, esse homem espia a rua... Vê os rostos afflictos dos seus amigos... Mas, naquelle momento, o odio lhe domina o coração... Está disposto a vender caro a pelle. Emquanto as horas correm, lentas e angustiosas naquella noite de pesadello, esse homem medita... Revê um lindo rosto de mulher.

Uma criatura angelical que elle amára loucamente. Uma criatura que um crapula poluira, levando-o ao crime... Essa evocação romantica constitue propriamente a trama do film "Tragico Amanhecer" — mais recente film de Jean Gabin e onde esse notavel actor realiza a sua maior interpretação no cinema. "Tragico Amanhecer" que teve a direcção de Marcel Carné — o mesmo que nos deu "Cães das Sombras" — conta ainda com o desempenho de Arletty, Jacqueline Laurent e Jules Berry. Será apresentado por Art. Films a seguir no Plaza.

A MAIS ESPAVENTOSA REBELLIÃO DE PRESOS QUE SE TEM MEMORIA

UM MOTIM EM PROPORÇÕES IMPREVISTAS PELOS SENTENCIADOS DE SING-SING

Uma scena do motim no film "Um Crime em Sing-Sing" que o Broadway exhibirá amanhã

Nesse espectaculo film da Internacional, "Um Crime em Sing Sing" teremos uma visão completa e perfeita do que foi na realidade a maior rebellião de presos em Sing-Sing, facto occorrido em 3 de outubro de 929.

Essa rumorosa tentativa de evasão considerada pelo golpe de audacia dos seus promotores como a mais bem urdida, por um sentenciado que levou annos premeditando essa rocambolesca aventura, foi agora reconstituida pelo cinema numa realização tão perfeita e sensacional como o acontecimento em sua dura realidade.

A figura do padre O'Neil que jugula o motim, dominando os presos rebeldes, é animada pela interpretação de Charles Bickford, num desempenho impressionante, talvez o mais vigoroso trabalho desse artista. Como elle tambem se destaca Barton Mac Lane, vivendo uma figura sinistra de scelerado, como chefe do bando amotinado.

Na proxima segunda-feira esse cartaz de arrojo e emoção estará no Cine Broadway, revivendo os tragicos acontecimentos que desenrolados na celebre penitenciaria de Sing-Sing no anno de 1929.

Amanhã, Finalmente, as "Quatro Filhas"

Jeffrey Lynn em "Quatro Esposas"

De novo conheceremos aquelle lar typico americano, mais uma vez estudaremos os caracteres de seus componentes, apreciaremos os anseios, as realizações, as desillusões, as alegrias de Rosemary Lane, de Lola Lane, de Priscilla Lane, de Gale Page, em relação a seus quatro enamorados: Jeffrey Lynn, Frank Mc Hugh, Dick Foran e a nova personagem, Eddie Albert!

Mais uma vez teremos ensejo de applaudir "Claude Rains e May Robson, respectivamente nos papeis de sr. Lemp e Tia Eta.

Tambem John Garfield — embora tenha morrido no passado romance sobre a familia Lemp, surpe em "Quatro Esposas", porque sua recordação e necessaria, sua influencia enorme no proseguimento, que, desde, amanhã, o São Luiz e o Odeon, apresentam: "Quatro Esposas"...

CHARLES LAUGHTON E MAUREEN O'HARA EM "A ESTALAGEM MALDITA"

Charles Laughton, o maior actor do cinema moderno, estará segunda-feira proxima no Palacio em "Estalagem Maldita"

Charles Laughton, o maior actor caracteristico do cinema moderno, e Maureen O'Hara, a inesquecivel "Esmeralda" de "O Corcunda de Notre Dame", estarão segunda-feira proxima no Palacio em "A Estalagem Maldita", uma emocionante super-producção dramatica cuja acção se desenrola nas costas de Cornuales, nos principios do seculo passado.

Um nobre inglez, a quem uma desmedida ambição leva a chefiar uma tôrpe quadrilha que se dedica a provocar naufragios com o fito de roubar a carga dos navios que passam por determinado ponto da barra, é a figura central do empolgante argumento de "A Estalagem Maldita", papel esse a cargo de Laughton.

No decorrer do film surgem entretanto outras interpretações magistraes, taes como sejam a de Leslie Banks, que tem a seu cargo a interpretação da sordida figura do estalajadeiro; a de Robert Newton, cujas aventuras, quando finge estar em convivencia com os ladrões, são arriscadas quão emocionantes, e todas as dos demais interpretes, que sem duvida agradarão plenamente a todos os "fans".

A Historia Se Repete...

Quem assistir no film "Robinson Suisso" (e isto é o mesmo que dizer a cidade inteira, ouvirá de um dos interpretes o seguinte: "Tenho pensado muito, nestes ultimos dias, sobre o mundo em que vivemos. Nós o chamamos de civilizado. E no entanto, os homens estão empregando todas as suas energias para destruirem uns aos outros. Um homem de pequena estatura e com uma insana ambição, resolveu conquistar a Europa. Milhares de jovens morrem victimas dessa ambição, mas isto não o preoccupa"... A personagem que asim fala é Thomas Mitchell, e, elle refere-se á Napoleão, pois a historia de "Robinson Suisso" que a RKO Radio transportou á téla transformando numa pellicula espectacular, é vivida em 1812, época em que Napoleão punha em pratica a sua luta pelo "espaço vital"... "Robinson Suisso" é mais uma magnifica producção da RKO Radio, que conta com a interpretação de Thomas Mitchell, Freddie Bartholomew, Edna Best, Tim Holt, etc., e será apresentado no Palacio Theatro á partir do proximo dia 27.

"Sangue de Artista" é Toda Uma Festa Chefiada Por Mickey Rooney e Judy Garland !

ATE' QUARTA-FEIRA PROXIMA O METRO EXHIBIRA' "OS IRMÃOS MARX NO CIRCO"

Uma festa, sim! Uma fetsa divertidissima de ponta a ponta, mas a que não faltam momentos de leve emoção, encantadora emoção — porque ha tambem muita ternura, muito sentimento no romance que reune todas as figuras captivantes, sympathias, irresistiveis, de "Sangue de Artista" "Babes In-Arms). E é verdadeiramente uma festa o film, porque a alegria é o seu elemento principal, e ha musica — ha dansa, canções trepidantes, juventude, alegria de viver, envolvendo todos os seus episodios, que valem pela victoria maior de Mickey Rooney e da deliciosa Judy Carland, seus estupendos interpretes.

A estréa de "Sangue de Artista" terá logar quinta-feira proxima, dia 23, no Metro, e como "Os Irmãos Marx no Circo", que o Metro exhibirá até quarta-feira proxima, inclusive, — o film de Mickey Rooney e Judy Garland não será exhibido no Districto Federal, pelo menos durante um anno, a não ser no Cine Metro.

zodi

Mickey Rooney e Judy Garland fazem rir, cantam, dansam, pintam o sete em "Sangue de Artista", a grande estréa do Metro de hoje a oito dias.

"Na Antiga Nova York" Apresenta Um "Cast" Incomparavel !

ALICE FAYE, RICHARD GREENE, BRENDA JOYCE, FRED MAC MURRAY

A pedido, de todos, Alice Faye, a bella blonde de voz de ouro, concordou em cantar na espectacular pellicula da 20th. Century Fox "Na Antiga Nova York".

No script não trazia ser necessaria uma canção, mas como uma verdadeira tempestade de cartas de todos os logares, vinham pedindo que Alice cantasse, nem que fosse uma só vez. Darryl F. Zanuck, productor chefe da Fox, resolveu agradar a todos. Mack Gordon foi contratado para escrever uma bella melodia para a joven e apaixonada taberneira.

"Who's the Bean of the Belle of New York"? é o titulo da melodiosa canção que Alice interpreta no romantico drama passado na antiga cidade de Nova York, quando o joven Robert Fulton inventou o navio a vapor.

Richard Greene interpreta admiravelmente o papel de inventor Fulton, o joven que muito trabalhou para finalmente triumphar. Alice Faye, a bella taberneira do cães e apaixonada de Greene. Fred Mac, Murray está incomparavel na sua naturalidade como armador de navios, e Brenda Joyce adoravel como sobrinha do chanceller que auxiliou monetariamente no joven inventor.

Além dos quatro acima citados como protagonistas deste bello e interessante film, temos ainda, Henry Stephenson, Fritz Feld e Andy Devine, o homem que diz já ter trabalhado em tudo, mas, que ser actor,é a melhor coisa do mundo!

Andy Devine foi "descoberto" devido a sua grossa e original voz. Devine trabalha quasi sempre em papeis comicos, que aliás interpreta-os perfeitamente.

"Na Antiga Nova York", será inaugurado na téla do São Luiz, no dia 24. Não percam esta maravilha cinematographica!

SOCIAES

CARNET

De accordo com o programma organizado pelo seu Departamento Social, o Fluminense Football Club, que sempre proporciona elegantes reuniões e festas aos seus distinctos associados, realizará um animado chá-dansante no proximo domingo, 19 do corrente, após o jogo de football "Bangu' x S. Christovão".

As dansas serão abrilhantadas pelo esplendido conjunto "Fon-Fon", e assim, tudo concorrerá para assegurar a grande animação e o completo exito do proximo chá-dansante, promovido pelo tricolor.

— Em seguimento no programma de festas organizado para commemorar o seu 12º anniversario, a Associação Athletica Banco do Brasil, fará realizar no proximo dia 18 do corrente, sabbado, um elegante e animado baile nos luxuosos salões do Club Gymnastico Portuguez. As dansas terão inicio ás 23 horas, ao som de duas das melhores orchestras desta capital. Os trajes exigidos serão: casaca ou smoking.

Haverá sorteio de valiosos premios para damas e cavalheiros que, reservarem suas mesas em nossa séde: a entrada dos socios se fará com a apresentação da carteira social e recibo em vigor. Os socios que desejarem convites para pessoa de suas relações, bem como aquelles que desejarem reservar mesas, deverão para tal dirigir-se ao director social sr. Augusto Barreto Guimarães, na séde da Associação.

— No proximo sabbado, ás 14 horas, o nosso confrade Lourival Pereira será homenageado pelos seus amigos, collegas e admiradores, que lhe offerecerão um almoço no restaurante São Francisco. As listas de adhesões estão na sala de imprensa da Prefeitura com os srs. Alvaro Pinto, Amorim Netto e Afranio Vieira.

— O Departamento Social do Tijuca Tennis Club offerecerá á petizada tijucana, no proximo domingo, ás 16 horas, uma linda festa, a qual constará de dansas e de um espectaculo circense, no Gymnasio de Sports.

No domingo, 26, o gremio cajuti realizará o seu grande jantar dansante da temporada, em homenagem ao 2º Congresso Pan-Americano de Agentes Commerciaes, a realizar-se nesta capital. Magnifico programma artistico, com o concurso de Gilda de Abreu-Vicente Celestino e de outros elementos do nosso mundo social-artistico.

Duas lindas lembranças serão sorteadas entre as pessoas que reservarem mesas.

— Um grupo de amigos do sr. Luthero Vargas resolveu offerecer-lhe um almoço no Jockey Club, em regosijo pelo seu regresso da Europa, onde realizou diversos cursos de aperfeiçoamento.

Essa homenagem já conta com a adhesão do ministro Gustavo Capanema, e dos srs. João Massot, Antonio Leal da Costa, Carlos Drummond de Andrade, Peregrino Junior, Carlos Cruz, Victor Nunes Leal, Bernardo Leão Goldemberg, Cesar Prevosto, Jurandyr Loddi, Flavio Miguez e do professor Frões da Fonseca, que fará o offerecimento do almoço.

— Os novos directores do Instituto dos Commerciarios sr. Edgard de Mello, João Pequeno de Azevedo, Antenor Gomes de Carvalho, José Bezerra de Freitas e Jarbas Peixoto vão receber de seus amigos e collegas uma significativa manifestação de apreço, que constará de um almoço no dia 18 proximo, no salão de Festas do Automovel Club do Brasil.

As listas de adhesões estão no "Jornal do Commercio".

— O "Azul e Branco Club" realizará um baile de gala em commemoração ao 12º anniversario do mesmo nos salões do Botafogo F. C., sabbado 25 de maio proximo, das 22 ás 4 horas. O baile será precedido de um sarau litero-musical. Tocará a jazz "Fon-Fon". Trajes a rigor, permittindo-se o branco a rigor".

ANNIVERSARIOS

Fazem annos hoje, os srs.: general Nepomuceno Costa, dr. Antonio Leite Garcia, professor J. Auzier Bentes, Mauricio Rocha Leal, Ubaldo de Oliveira Santos, João Aló, Nelson Santos Simões; o jornalista Mario Saladini.

Senhorinhas: Adelaide da Silva Vianna, Margarida Oliveira de Araujo e Lourdes Vellez.

..Senhoras: Felix Mangia, Helena Bocayuva Bulcão, Baeta Neves, Zulmira Ignacia Coelho, Guiomar da Costa, Soreval, funccionaria da I. P. R. J.

NASCIMENTOS

Está em festa ha dias o lar do sr. Abelardo Teixeira e de sua senhora, d. Iracy Cordovil Vianna Teixeira, com o nascimento de uma menina que recebeu o nome de Regina Celia.

A recemnascida é neta do sr. Edgard Vianna, representante da Commissão Mixta Brasileiro-Boliviana.

— Está em festas o lar do sr. Paulo de Figueiredo Souza-Alayde da Silva e Souza, com o nascimento de uma menina que, na pia baptismal, receberá o nome de Neyde.

CASAMENTOS

Realiza-se sabbado, dia 18, o enlace matrimonial da senhorinha, Alnir Baptista Laranjeira, filha da viuva Francisca Djanira Baptista Laranjeira, com o sr. Hugo Soares Berford, filho do engenheiro Alberto Bittencourt Berford e de d. Carmem Soares Berford.

O acto civil terá logar na 4ª Preoria, ás 14 horas, servindo de padrinhos, por parte da noiva, o desembargador Alvaro Bittencourt Berford, e senhora, e, por parte do noivo, o dr. Pedro Coelho e senhora. O religioso na matriz do Engenho Velho, ás 17 horas, servindo de padrinhos, por parte da noiva, o engenheiro Alberto Bittencourt Berford, e senhora e, por parte do noivo,o dr. José da Rocha Baptista e senhora.

Os noivos receberão os cumprimentos na igreja.

— Realizou-se, hontem, ás 17 horas, na igreja de N. S. da Guia, á rua Cardina Santos, o enlace matrimonial do sr. Delphim Mendes Magalhães com a senhorinha Julieta Corrêa Mendes. Serviram de padrinhos o sr. José Mendes e a senhorinha Elvira Mendes, irmãos do noivo. O civil effectuou-se na 6ª Pretoria e serviram de testemunhas os srs. João Vieira Mendes e senhora e Aristides de Oliveira Cardoso.

NOIVADOS

Contrataram casamneto a senhorinha Dilma, filha do casal Dolly-Militino C. Rosa e o aspirante Murillo Portella Barreto, filho da viuva general Mario Barreto.

— Com a senhorinha Edelvira Howard, filha do sr. Guilherme Howard e da sra. Palmyra Guimarães Howard, contratou casamento o sr. Elpidio Ribeiro da Silva, funccionario da Light.

CARTAZ DO DIA

São Luiz — "A Conquista do Atlantico" (Paramount) com Douglas Fairbanks Jr. — Horario: 2 — 4 — 6 — 8 e 10 horas.

Plaza — "A Torre de Londres" (Universal) com Basil Rathbone. — Horario: 2 — 4 — 6 — 8 e 10 horas.

Metro — "Os Irmãos Marx no Circo" (Metro Goldwyn). — Horario: 1|2 dia — 2 — 4 — 6 — 8 e 10 horas.

Palacio — "A Ultima Confissão" (R. K. O.) com Victor Mc. Laglen. — Horario: 2 — 4 — 6 — 8 e 10 horas.

Odeon — "Sitiados" (Fox Film) com Alice Faye e Warner Baxter. — Horario: 2 — 3.40 — 5.20 — 7.00 — 8.40 e 10.20 horas.

Imperio — "Quatro Filhas" (Warner) com as irmãs Lane. — Horario: 2 — 4 — 6 — 8 e 10 horas.

Gloria — "Coração de Bandido" (Fox Film) com Cesar Romero — Horario: 2 — 3.40 — 5.20 — 7.00 — 8.40 e 10.20 horas.

Pathé — "Alarma na Linha Maginot" (Art Films) com Vera Korene e Victor Francen — Horario: 2 — 4 — 6 — 8 e 10 horas.

Rex — "Deuses de Barro" (Paramount: com Akim Tamiroff e Derothy Lamour. — Horario: 2 — 4 — 6 — 8 e 10 horas.

Broadway — "Escrava Branca" (Broadway Programma) com Viviane Romance. — Horario: 2 — 4 — 6 — 8 e 10 horas.

Cineac Trianon — Jornaes, Imprensa Animada, Cineac e Desenhos de Walt Disney.

CENTRO

Eldorado — "A Verdadeira Gloria" e "Surpresa Nocturna".

Parisiense — "Viciada" e "Carga Roubada".

Opera — "Alerta no Mediterraneo" e "Casino no Mar".

Metropole — "A lei da Fronteira" e "Em Defesa da Filha".

Pathé — "Aventuras de Pinocchio".

Popular — "Marionettes", "Senhoras em Perigo" e "O Primeiro Rural".

Primor — "Viciada" e "Furia nas Selvas".

Floriano — "Carga da Brigada Ligeira" e "Cortejando a Morte".

Paris — "Ciladas" e "Vaqueiro Contra Pastor".

São José — "Esposas Ciumentas".

Iris — "Agente de Espionagem" e "A Vida Começa aos 40".

Ideal — "Um Golpe Errado" e "O Homem que Ousou".

Mem de Sá — "Paraiso de um Homem" e "Cortejando a Morte".

Lapa — "O Primeiro Amor" e "O Falso Confidente".

BAIRROS

Polytheama — "Anjo" e "Charlie Chan na ilht do Thesouro".

Guanabara — "O Gladiador" e "Terra Braba".

Roxi — "Hollywood em Desfile".

Pirajá — "Eu Soube Amar".

IPanema — "Onde o Ouro se Esconde".

Ritz — "Pirata das Nuvens" e "Florisbella Secretaria".

Varieté — "O Prisioneiro de Zenda" e "Juventude Ardente".

Americano — "Chéri-Bibi" e "Silencio que Condemna".

Rio Branco — "Fra-Diavolo" e "Alucinação".

Centenario — "A Morte me Persegue" e "Terra Braba".

Bandeira — "Alucinação" e "Desbravando Caminhos".

Avenida — "A Verdadeira Gloria".

America — "Rumo á Paris, Garotas".

Catumby — "O Primeiro Amor" e "Caravana Heroica".

Guarany — "Compromisso de Honra" e "Pae Inexperiente".

Apolo — "A Ilha dos Renegados" e "Ao Norte de Yukon".

S. Christovão — "Amor dos Simples" e "Salteadores da Serra".

Jovial — "Vigilantes do Mar" e "Amor dos Simples".

Tijuca — "O Santo em Londres" e "Luciano Serra, Piloto".

Villa Isabel — "Eu Soube Amar".

Velo — "Canção da Terra" e "O Canario da Serra".

Edison — "O Gladiador" e "Extase Negro".

Grajahu' — "O Codigo do Serviço Secreto" e "Sentinellas do Valle".

Haddock Lobo — "Cavalleiros de Ferro" e "Florisbella" Secretaria".

Maracanã — "Dilemma de um Coração" e "Os Fuzileiros".

Fluminense — "Conflicto de Duas Almas" e "Cow-Boy Lutador".

SUBURBIOS

(Central)

Mascotte — "Honolulu'" e "Carga Rebelde".

Meyer — "Beau-Geste" e "Fronteiras de Sangue".

Para-Todos — "Mulheres Perdidas" e "Molleque de Circo".

Beija-Flor — "Chri-Bibi" e "Bandoleiros do Arizona".

Quintino — "Charlie Chan na Ilha do Thesouro" e "Honra de Presidiario".

Piedade — "O Galante Mr. Deeds" e "Ella Prefere os Athletas".

Colyseu — "Camaradas" e "Linguas Viperinas".

Alpha — "Honolulu'" e "Romance do Sul".

Modelo — "Terra Abençoada" e "O Homem que Ousou".

Madureira — "Canção da Terra" e "Surpresa Nocturna".

Moderno — "O Capitão Aventureiro" e "Justiça Implacavel".

Realengo — "Mulheres que o Vento Leva" e "Vendo a China".

Imperial — "Mascara de Ferro" e "Em Pé de Guerra".

Campo Grande — "A Ilha dos Renegados" e "O Queridinho das Titias".

SUBURBIOS

(Leopoldina)

Rosario — "O Conde de Monte Christo".

Ramos — "O Casamento de Bulldog Drummond" e "Aproveite a Mocidade".

Paraiso — "Princeza das Selvas" e "O Correio do Oéste".

Oriente — "O Grito da Mocidade" e "Sombras do Oriente".

Penha — "Uma Pequena do Barulho" e "O Bom Inimigo".

Santa Cecilia — "Herança do Deserto" e "Policia Especial".

Braz de Pinna — "Filhas Corajosas" e "Ladrões Roubados".

ATTENÇÃO

As rugas, que tão commumente apparecem nos cantos dos olhos, são, muitas vezes, consequencia da deficiencia da visão. Evite-as, corrigindo sua visão com um bom medico oculista e avie a receita na Optica Moderna, rua 7 de Setembro, 47, a casa de confiança.

PROF. MAGNUS HIRSCHFELD
EMINENTE SEXOLOGO ALLEMÃO
A QUESTÃO SEXUAL PELO MUNDO
Traducção e adaptação pelo dr. Julio Paternostro.
Estudo da sexualidade, sob todos os seus aspectos, nos 5 continentes. Informações curiosissimas sobre costumes sexuaes nos differentes povos.
Linguagem simples, instructiva e escorreita.
Editorial CALVINO LIMITADA
Rua São Bento n.º 26 — Rio de Janeiro.
Nas livrarias — 8$000 — Pelo Correio — 9$000.

Aos maiores de 40 annos!

A defeituosa alimentação e o alcool, além de outros factores, exercem influencia profundamente nociva sobre o coração, arterias e veias, determinando angustias, falta de ar, palpitações, inchações, dôres, etc. Para evitar que o coração, arterias e veias soffram prejudicando o organismo em geral, numerosos medicos recommendam o uso do ATEROSANOL, excellente preparado, sob forma liquida, via bucal.

THEATRO

VARIOS QUADROS NOVOS ESTRÉAM AMANHÃ NO MEIO CENTENARIO DE "ACREDITE SE QUIZER"

Amanhã será commemorado com imponentes festas, o meio centenario do segundo triumpho da Temporada de 1940 no theatro Recreio, que é a revista "Acredite se quizer", de Paulo Guanabara, cujo exito no cartaz tem sido constatado por todo o publico carioca que tem desfilado em verdadeiras multidões pelo theatro da rua Pedro I. Nas duas sessões do costume, são introduzidos os novos quadros que tornarão a revista mais interessante, mais leve e mais engraçada, sob todos os pontos de vista. "Qual é", "Pensão Paz e Amor" e "Lição de grammatica", são tres quadros que farão de "Acredite se quizer" uma revista inteiramente nova, Aracy Côrtes, Oscarito, Pedro Celestino, Izabellita Ruiz, Margot Louro, Emma D'Avila, Zezé Porto, Grijó, Delf, Orrico, Marchelli, Chaves e outros, estão encarregados de interpretar todos os papeis.

* * *

A NOVA PEÇA DE AMANHA NO APOLO

A Companhia Carioca de Theatro Musicado, que está realizando no Theatro Apolo, uma temporada artistica de successo, orientada pelo festejado escriptor Freire Junior, apresentará amanhã, pela primeira vez uma das burletas mais interessantes, fazendo Isa Rodrigues, a querida garota-actriz, a protagonista.

* * *

"A VIDA COMEÇA AOS 40", E A DESPEDIDA DE "MARIA CACHUCHA", NO SERRADOR

A ultima semana de "Maria Cachucha", a grande peça de Juracy Camargo, está fazendo superlotar realmente o theatro da rua Senador Dantas, onde amanhã haverá vesperal a preços reduzidos, ás 16 horas.

Hoje duas novas representações da admiravel comedia.

Dia 22, récita de Joracy Camargo, com programmação sensacional. Dia 24, primeira representação de "A Vida Começa aos 40", comedia hungara de exito mundial, para estréa de tres novos comediantes, Eleonora de Toledo, Aimée e Lina Soares.

"O PARDAL DE S. BENTO"

Nada tem conseguido empanar o brilho das representações da opereta "O Pardal de São Bento", essa linda e delicada peça com que Beatriz Cista brindou seus amigos e admiradores do Rio de Janeiro. Para peças assim não ha crise, não ha chuva, nem frio, nem calor, que faça diminuir a concorrencia.

* * *

DELORGES EM "FILHINHA DA MAMÃE" TEM O MAIOR TRABALHO COMICO DO ANNO, NO CARLOS GOMES

O triumpho incomparavel que está registando no theatro Carlos Gomes a peça comica de Armando Gonzaga, "Filhinha da Mamãe", que hoje se representa mais duas vezes no horario habitual das duas sessões (20 e 22 horas) demonstra a privilegiada organização artistica que Delorges possue, organização completissima que lhe permitte criar typos e conduzil-os numa linha de hilaridade integral, de absoluta jocosidade, e quando o deseja compõe e apresenta durante tres actos, papeis dramaticos propriamente.

LIVRARIA ALVES
Livros collegiaes e academicos

Na Prefeitura

SECRETARIA GERAL DE ADMINISTRAÇÃO

CONCORRENCIA ADMINISTRATIVA — COMMISSÃO ESPECIAL DE COMPRAS — "Torno publico que no dia 20 do corrente, ás 15 horas, serão recebidas, nesta Commissão Especial, á Av. Graça Aranha, 62, 6.° andar, sala 610, propostas para fornecimento de material a que se refere este edital, observando-se o que preceituam os atrs. 11.° e seus itens, 12°, 13, 14°, 15°, 16° e alineas, e 18°, do dec. 5018, de 13|6|934.

Para attender á requisição n.° 1 do Serviço de Expediente

Especie do Material: — Artigos de papelaria

Prazo de entrega: — 10 dias.

Local de entrega: — Av. Graça Aranha, 62 — 6.° andar — sala 608.

NOTA — As especificações referentes ao fornecimento de que trata o presente edital constarão de avulsos que, de accordo com o dec.-lei 1705, de 27 de outubro de 1939, serão distribuidos na séde desta Commissão de Compras, onde serão prestados, outrosim, quaesquer esclarecimentos julgados necessarios — Em 15 de maio de 1940 — (a.) *Edgard Pereira* — Presidente da Commissão."

SERVIÇO DE CONTROLE FUNCCIONAL — Comparecimentos: Compareçam a este Serviço os encarregados dos nucleos ns. 98, 95, 709, srs. Decio Pio Borges de Castro, Mario José Pinto Guedes Filho e Plinio Marques, respectivamente.

SERVIÇO DE INSPECÇÃO MEDICA — Despachos do sr. chefe de Serviço: Alcides Cardoso Nogueira, Antonio Teixeira Junior, Arthur Soares de Paula, Arthur Xavier Vilamil de Castro, Antonio Joaquim Cordeiro, Affonso Monte Serrat Teixeira Leite, Antonio Orestes dos Santos, Alvaro José Ramalho, Antonio da Silva Pombo, Antonio de Oliveira, Avelino da Costa Faria, Antonio Francisco das Neves, Benedicto José Faleiro, Benedicto Cardoso de Paiva, Benildo Damazio Gomes, Carmen Raymundo da Silva, Cypriano Mendes, Delduque Caetano de Almeida Castro, Dorvalina Peres Barbosa dos Santos, Deolindo Constancio, Diogo Francisco Borges, Durval Maltez, Ernesto Candido da Silva 2.°, Edith Gwendolen Huggins (Ministerio), Etervina de Jesus, Edwiges de Albuquerque Meirelles, Francelino José dos Santos, Franco Domingos de Carvalho, Francisco Pataro, Fernando José dos Anjos, Fernando José de Macedo, Fileto Pinto Lopes, Hermentina de Almeida Salles, Jonas Barbosa, José Luiz, José Dias da Silva, José Alves Vieira, João Amaral, Joaquim Basilio, João Barbosa da Silva, João Baptista Aguiar, José dos Santos Rodrigues, José Benedicto Pereira, José dos Santos 4.°, Luiza Novaes, Manoel Leandro Santos, Maria de Lourdes Lopes, Manoel Tavares de Lima, Manoel Mendes Dias, dr. Nelson Dunham Filho, Oswaldo Gonçalves de Campos, Orlando Luiz da Silva, Odilon de Souza Sant'Anna, Paulino Alves de Moura, Pedro Militão Pereira, Praxedes da Costa, Salerno José Sebastião Narciso de Carvalho, Virgilio Musco, Waldemar Rocha de Lemos, Osorio de Almeida Britto — Submettam-se a inspecção de saúde.

Alfredo de Oliveira Teixeira, Eugenio Thomaz de Sant'Anna, Waldemar Ignacio Lourenço, Manoel Ferreira Alves, João Francisco dos Santos, Clarimundo de Assis Reis, Durval Maia, Maria Fiuza da Motta, Antonio Jeronymo, Oscar de Souza Lima, Eurico de Aquino e Castro, Antonio Fernandes Arêas, José Teixeira Lopes, José Valença, Mario Juarez Pessôa, Maria Philomene da Silva — Compareçam para declarar o inicio da licença.

Salvador Sarro e João Ignacio de Souza — Submettam-se a inspecção de saude.

PAGAMENTOS ATRASADOS

Serão effectuados hoje, dia 16|5|40, no Serviço de Ligação — Palacio da Prefeitura, os dos extranumerarios dos lotes de ns. 1 a 5, e amanhã, dia 17|5|40, os dos lotes de ns. 6 a 9.

DEPARTAMENTO DO MATERIAL

SERVIÇO DE CONTROLE FINANCEIRO — Exigencia do sr. chefe de Serviço: — Carlos Antonio — Requeira o levantamento da perempção.

DEPARTAMENTO DO PESSOAL

DESPACHOS DO DIRECTOR

— Ana da Motta Lemos — Deferido. Armando Soares Leitão — Abono 8 faltas e concedo 7 dias de licença, nos termos do § 2.°, art. 172 do Estatuto. André José da Silva, Antonio Vianna de Lima e Armindo de Araujo — Indeferido em vista do laudo medico.

— Exigencias do director — Antonietta Caetano Coelho de Almeida — Junte attestado medico da A. M. C. E. M. Libania Martins Palmeira — Junte certidão de idade. Manoel Pereira Soares, Celso Secundino de Lemos e Martinha Borja Velho — Reconheçam a firma do attestante. Berenice Alvares Amaral — Compareça ao Serviço de Inspecção Medica e declare a data do inicio da licença. Cleia Almeida de Oliveira Santos e Maria Magdalena Torres e Silva — Juntem attestado medico.

SERVIÇO DE CONTROLE FINANCEIRO

PAGAMENTO — Percentagem dos cobradores fiscaes — Mez de abril: será pago no dia 16|5|40, no Serviço de Ligação — Palacio da Prefeitura.

Despachos do chefe de Serviço — Maria Jurema Muniz — Junte titulo apostilado. Mario Pinto — Junte portaria de licença.

Comparecimentos — Compareçam a este Serviço os funccionarios seguintes: Amando Paes Barreto, Stella Santos de Azevedo, Maria José Casaes Fontes, Alfredo José Teixeira, José da Silva 9.°, João de Souza 2.°, Raymundo Lemos da Motta, Maria Moysés da Silva, Francisca Correia Pinto e Rachel Alves de Azevedo.

Informações prestadas por este Serviço em impressos e contra-cheques, que poderão ser procurados no Serviço de Ligação: matriculas ns. 124 — 317 — 613 — 663 — 698 — 712 — 1183 — 1270 — 1304 — 1639 — 1775 — 1688 — 1943 — 2106 — 2288 — 2524 — 2571 — 257 — 3023 — 3202 — 3234 — 3246 — 4320 — 4322 — 4383 — 3408 — 4311 — 3433 — 3441 — 3446 — 4452 — 3455 — 3465 — 3508 — 3511 — 3535 — 3537 — 3763 — 3818 — 3827 — 3932 — 4001 — 4039 — 4081 — 4118 — 4121 — 4153 — 4201 — 4303 — 4444 — 4546 — 4557 — 4708 — 4913 — 5146 — 5175 — 5234 — 5341 — 5576 — 5668 — 5968 — 5994 — 6096 — 6234 — 6344 — 7436 — 6444 — 6487 — 6503 — 6743 — 6817 — 6848 — 6903 — 6953 — 6855 — 7214 — 7375 — 7481 — 7484 — 7568 — 7718 — 7756 — 8389 — 8409 — 8506 — 8603 — 8643 — 8977 — 9643 — 9696 — 10086 — 10100 — 10218 — 10241 — 10388 — 10668 — 10696 — 10722 — 10930 — 11081 — 11370 — 11448 — 11563 — 12079 — 12120 12123 — 12165 — 12562 — 12827 — 13121 — 13282 — 13970 — 14063 — 14203 — 14223 — 14238 — 14250 — 14289 — 14350 — 14382 — 14430 — 14455 — 14567 — 14489 — 14663 — 14848 — 15012 — 15027 — 15435 — 15064 — 16324 — 16423 — 16438 — 17478 — 16551 — 16636 — 16681 — 17027 — 17040 — 17047 — 17055 — 17058 — 17235 — 17250

DEPARTAMENTO DE FISCALIZAÇÃO

DESPACHOS DO DIRECTOR

— Flavio de Seixas Brouck — Prove o pagamento do auto inicial. Alceu Alves de Oliveira, A. Cid Lopes, José Corrêa Henrique, Mario Ribeiro Vieira, Nate & Silva e Raul Alves dos Santos Rangel — Cobre-se.

RENDAS FISCAES — A renda recolhida, hontem, pelos Districtos Fiscaes, Inflammaveis e Theatros e Diversões, importou em 63:440$000.

CONTRIBUINTES EM DEBITO CHAMADOS PELO CONTENCIOSO FISCAL — Estão sendo convidados a comparecer ao Departamento do Contencioso Fiscal da Prefeitura (Av. Graça Aranha, 26 — sobre-loja), para satisfazerem o pagamento de seus debitos, sob pena de cobrança executiva, os seguintes contribuintes: Augusto Gomes de Mattos, Aleixo Alves de Souza, Dr. Joaquim Inojosa, Gustavo Haidinger, Manoel Ferreira de Souza, Santa Casa da Misericordia, Violeta Lima e Castro, Ioko Freidfri, Typolito Silva, I. Lopes & Cia., S. A. Apparelhos Informadores, José Antonio de Abreu, A. P. Tavares, & Costa, Sociedade Mecanica Installadora Ltda., H. Sepcarú, Manoel Alves Corrêa, Parada & Filhos, H. da Silva Coivas, J. P. da Silva, Novello Escule, A. Luminosa S|A.

NOMEAÇÕES E EXONERAÇÕES NA SECRETARIA DE EDUCAÇÃO

O prefeito assignou os seguintes decretos provendo, em commissão, na Secretaria Geral de Educação e Cultura, os cargos de: director do Departamento de Educação Technico-Profissional com Mario Da Veiga Cabral; chefe de Serviço de Correspondencia, do Departamento de Educação Technico-Profissional, com Circe de Carvalho; chefe de Serviço de Secretaria do Departamento de Educação Technico-Profissional, com Octavio Magioli dos Reis Maia.

— Exonerando, a pedido, do cargo que vinha exercendo, em commissão, de chefe de Serviço da Secretaria do Departamento de Educação Technico-Profissional, João de Oliveira Sá, extinguindo a Commissão de Arrolamento do Museu Historico da Cidade.

CONFERENCIARAM COM O PREFEITO

Estiveram hontem, com o prefeito, os srs. Mario Mello, Geraldo Rocha, Alfredo Santos, Francisco Souza Dantas, José Alves Filgueiras e maestro Sylvio Piergile.

PAGAMENTOS NO SERVIÇO DE CONTROLE FINANCEIRO

Serão pagas amanhã, no Serviço de Controle Financeiro, Departamento do Material, das 11 1|2 ás 14 1|2, as seguintes firmas: Alves Mendes & Cia. Ltd.; Aurilio Magalhães & Cia.; Anglo Mexican Petroleum Comp. Ltd.; Antonini Rubino Ltd.; Armando Coelho & Cia.; Antonio de Almeida Valente; A. Ramada & Cia. Ltd.; A. Fortuna; Abel de Barros & Cia.; A. Barros & Cia. Ltd.; B. de Almeida Loureiro; Casa Domingos Joaquim da Silva; Cia. Const. e Tec. Koteca S|A.; Cia. Cantareira e Viação Fluminense; Cia. Paulista de Papeis e Artes Graphicas; Castro Gomes & Cia.; Casa Lohner S|A.; Cia. de Fazendas Reunidas Normandia S|A.; C. A. Moreira; Casa Souza Baptista Ltd.; Cia. Fornec. de Materiaes; Condor Oil Paint; Dep. dos Correios e Teleg.; Ferreira Seixas & Cia.; Equip. Scientifico Ltd.; E. Cid. & Cia.; Emp. Viação Ideal; Ferreira Agostinho & Cia.; Gonçalves Fonseca & Cia.; Graphica Metropole Ltd.; Henrique Fracalanza; Hermano Barcellos & Cia.; Henrique de Abreu; International Harvester Export Comp.; Imprensa Nacional; Joaquim Moreira da Motta; J. Gomes Puga; João Rodrigues Vintena; Jorge Pereira & Cia. Ltd.; J. R. Pires & Cia. Lt.; J. Pinho e Moraes; João Martins & Cia.; L. Picolo & Cia.; Linotypo do Brasil S|A.; Liga de Prot. aos Cegos do Brasil; Lutz Ferrando & Cia. Ltd.; Moreno Borlido & Cia.; Moveis Casa Nunes Ltd.; M. Ventura & Cia.; Mesbla S|A.; Manfredo Costa & Cia.; Montana Ltd.; Minetti & Cia. Ltd.; Olivetti do Brasil S|A|; Pacheco Jordão e Armando Ramos Ltd.; Pinheiro Guimarães & Cia.; Pereira Junior & Cia.; R. Veiga & Cia.; Renato Binelli; Roberto Kronig & Cia. Ltd.; S|A|. Casa Pratt; Soc. Fornecedora da Industria e Nav. Portella Ltd.; S|A. White Martins; Soc. Commercial de Alimentação Ltd.; Soares Lavrador & Cia. Ltd.; S. S. Dental Mfg. Comp. of Brasil; Serafim Ferreira & Cia.; S|A. de Charleroi; The Caloric Company; Usinas Sta. Luzia S|A.; Williman Xavier & Cia. Ltd.

INTERNAMENTO DE MENORES

Instituto Edison; Instituto Sto. Antonio; Instituto Moniz Barreto; Instituto Brasil; Instituto Martins Pinheiro; Collegio Emulação; Collegio Cardeal Leme; Escola Moreira; Esc. Maria Raythe; Esc. de Serv. de Obras Sociaes; Lar da Criança; Curso Azevedo Lima; Esc. Brasileira de Paquetá.

SUBVENÇÃO

Viação Continental Ltd.

ALUGUEL DE VEHICULOS

Antonio Candido Martins; José Pereira; João Socolofo; Lucio Rodrigues.

CAUÇÕES

Alfred Schutte & Cia. Ltd.; Azevedo Alves Rodrigues & Cia. Ltd.; Cia. Immobiliaria Metropolitan; Caixa de Construcção do Ministerio da Marinha; Cia. de Fiação e Tecidos Corcovado; Cia. de Immoveis e Representações Bras. Cirb S|A.; Eduardo da Silva Magalhães; International Machinery Comp.; J. Pinho e Moraes; Lemos Monteiro; Martins Junior & Cia.; Peterson Michaellis & Cia. Ltd. e Sabatelli & Cia. Ltd.

CAIXA REGULADORA DE EMPRESTIMOS

Serão pagos hoje, dia 16 de maio, os seguintes emprestimos: Matriculas ns.: 8.814 — 23.896 — 16.001 — 5.925 — 23.923 — 15.174 — 20.648 — 24.234 — 2.340 — 15.275 — 17.816 — 5.962 — 7.075 — 40.449 — 19.760 — 4.970 — 28.828 — 278 — 31.912 — 26.828 — 16.605 — 6.383 — 7.159 — 7.608—20.491 — 1.976 28.794 — 7.151—9.057 — 5.012 — 5.954 — 20.550 — 20.664 — 16.359 — 2.659 — 12.634 — 24.199 — 23.199 — 23.613 — 12.088 — 28.844 — 17.206 — 443 — 31.086 — 9.825 — 15.202 — 17.735 — 877 — 16.148 — 27.428 — 1.884 — 28.656 — 7.069 — 2.890 — 1.271 — 579.

PAGAMENTOS JA' ANNUNCIADOS — Dia 17 — Matricula n. 12.770; dia 20 — matricula n. 9.212; dia 23 — matricula n. 15.113; dia 25 — matricula n. 8.480; dia 27 — matriculas ns. 6.745 e 24.485; dia 29 — matricula n. 28.829; dia 30 — matricula n. 16.514; dia 3 — matriculas ns. 6.445 e 19.487; dia 6 —matriculas ns. 13.300 e 24.124; dia 10 — matriculas ns. 950, 5.715, e 21.291; dia 11 — matriculas ns. 840 e 26.241; dia 13 — matriculas ns. 10210, 11.740 e 40.065; dia 14 — matricula n. 27.225; dia 15 — matriculas ns. 3.068, 3.082, 4.157, 5.135, 6.045, 17.679, 21.740, 22.512 e 28.110.

— Bemvindo Benevenuto dos Santos, Vicente Theodoro da Silva, Arthur Alves de Oliveira Filho, José Duarte dos Santos, Mario Rocha dos Santos — A' vista do laudo medico, peçam emprestimo commum, querendo.

— Lino José de Oliveira — Prove poder afastar-se desta capital.

COMPARECIMENTOS — Juracy Coelho Mattoso, Alfredo Leal Pimenta Bueno.

— Vicente Alonso, Oscar Lage, Sayão — Declarem, comprovando, a quantia de que necessitam para attender ao tratamento indicado.

— Manoel da Silva 2.° — Prove poder afastar-se desta capital.

— Antonio de Cesar Lima, José Victorino Corrêa, José Vieira Victoriano, Manoel Claro de Oliveira, Jandyr Moreira Salema, José Baptista de Lima, Cornelio Jacintho da Silva, Antonietta Ferreira Martins, Edgard Castello da Silva, Irineu do Rosario, Victorino José Ferreira, Olegario Vieira de Mattos, Antonio Martins, Sebastião José Soares, Henrique Corrêa Pinto, José Geraldo Pereira, Alfredo de Oliveira Teixeira, Lourenço Pereira do Nascimento, Eustachio Ribeiro da Cunha, João Francisco Vieira, Anizio Machado — Apresentem ultimo clcheque.

— Manoel Dias Salles, Jorge Bernardino dos Santos, José Joaquim Ribeiro, Miguel Pereira, Albino Gonçalves — Apresentem titulo de nomeação e ultimo clcheque.

COMPARECIMENTOS — Noemia Vicentina Christofaro, Candido de Oliveira, Josephina da Cruz Machado Araujo, Maria Morgado da Silva, Pedro da Silva Reis.

Noticias do Ministerio da Viação

O ministro da Viação enviou ao Tribunal de Contas, para o devido registo, acompanhada dos respectivos documentos, copia do contrato celebrado entre a União e a Sociedade "Construcções Aeronauticas S. A.", para a construcção e exploração da fabrica nacional de aviões em Lagôa Santa.

—— O titular da pasta da Viação, dirigiu um aviso á Central do Brasil, no qual declara que, concordando com o parecer do consultor juridico daquelle Ministerio, os preços unitarios constantes da clausula 2ª do Convenio de Trafego directo entre aquella Estrada e a Empresa Internacional de Transportes Limitada, applicam-se tanto á tonelagem no mesmo prevista, como, ainda e principalmente, a qualquer excesso sobre a referida tonelagem.

—— Embora em pleno funccionamento desde o decreto que a criou, a Secção de Segurança Nacional do Ministerio da Viação, só agora ultimou a sua completa installação, o que foi realizada de maneira condigna, no segundo andar do edificio daquella Secretaria de Estado.

O general Mendonça Lima, titular da pasta da Viação, fez uma demorada visita á referida Secção, acompanhado do director da mesma, engenheiro Erico Delamare São Paulo, e do respectivo secretario, sr. Julio Moura, tendo opportunidade de se inteirar pessoalmente do andamento dos trabalhos de tão importante dependencia do seu Ministerio, tanto na parte administrativa como na parte technica e de tudo recebendo a melhor impressão.

Botafogo e America Realizam Um Verdadeiro Match - Treino Em General Severiano

O Plano 'Economico' de João Lyra Filho, no Botafogo

Decididamente, o sr. João Lyra Filho está disposto a marcar a sua passagem pela direcção suprema do Botafogo com attitudes capazes de empanar profundamente as glorias e o passado do grande club de General Severiano.

Quando todos estavam convictos de que João Lyra Filho, em hypothese alguma, voltaria mais á presidencia do club, surge elle, a dizer, pelas columnas de um vespertino da cidade, uma porção de coisas que não fez no seu gremio e a omitir o que de mal praticou, preparando uma volta estrategica, ao posto, no seu regresso do Mexico.

Fez o dirigente alvi-negro uma longa exposição sem qualquer fundamento, sem dizer coisa alguma, sem revelar qualquer coisa concreta que houvesse realizado.

João Lyra Filho julgava que com facilidade ludibriaria a opinião publica.

Certa vez já dissemos que não admittiriamos a menor traição aos propositos firmes e honestos que o governo do presidente Vargas, manifesta em relação aos nossos infelicitados sports. E dessa attitude ninguem nos afastará.

Seremos aqui, sentinellas vigilantes a esperar a investida para revidal-a com energia.

Além do mal que vem fazendo ao seu club, João Lyra Filho quer investir contra as medidas governamentaes no projecto de officialização. Em sua longa entrevista aos nossos collegas de "O Globo", o presidente alvi-negro fala na "politica externa do Botafogo", affirmando que a mesma será mantida, como o tem sido até agora, para ser sustentada a sua tradição...

Não foi fiél á verdade, ahi, tambem, o homem a cujas mãos a casualidade jogou os destinos do Botafogo. João Lyra Filho quebra toda a grandiosa tradição do alvi-negro, investindo furiosamente contra os seus proprios interesses e contra a deliberação do Governo do Paiz, que procura num esforço louvadissimo, evitar a ruina e a degradação dos nossos sports. E' preciso que se saiba que o Botafogo não toma parte, em hypothese alguma, nessa traição que seu presidente pretende fazer á verdadeira tradição do grande club. oPrque essa tradição alvi-negra está justamente consubstanciada nas suas campanhas saneadoras, correctas, honestas e sobretudo, de caracter nacionalista. Assim sendo, não podia a tradição do grande club, impellir o sr. João Lyra Filho a erguer uma bandeira de guerra contra a deliberação do Governo officializando os nossos sports.

Falto com a verdade, nesse ponto de sua entrevista, o presidente licenciado. Essa não é a tradição do Botafogo. O grande club tem outro lemma...

Ha um ponto que João Lyra Filho atacou de leve, e isso mesmo sómente onde lhe convinha. Foi aquelle da parte financeira. Não é verdade que haja exito nas medidas de caracter eonomiio adoptadas no viiecampeão da cidade. Não é preciso um longo estudo, no assumpto, para se provar que João Lyra Filho, falseou a verdade. Elle falou em dispensar e contratos de jogadores. Mas não disse o que vamos dizer.

Foram dispensados, com o inuteis ao quadro de profissionaes do club, cinco jogadores que custavam ao glorioso tres contos e quinhentos mil réis, por meis, ou sejam: Humberto 700$, Lino 700$, Luciano 500$, Sebastião 600$ e Engel 1:000$000.

Essa importancia annual, attingia o total de 54:000$000. Vejamos agora e façamos a comparação dos que foram contratados: Brandão, Araraquara, Rodrigo, Yvan, Pacheco, Taddique, Nelson e Mellado, com o ordenado mensal de 800$, 700$, 800$, 600$, 700$, 700$, 700$ e 250$000 respeitivamente. Esses têm ainda, excluindo-se Mellado da lista acima, as luvas mensaes de: 850$, 700$, 1:000$, 300$, 500$, 850$, 850$, respectivamente. Tudo isso somma, annualmente, entre luvas e ordenados, a importancia de 127:500$000!

Existe entre os dispensados e os contratados uma differença absurda para mais e contra os interesses financeiros do club de 62:500$000!

Isso João Lyra Filho não quiz informar.

Nenhum dos jogadores que foram contratados póde substituir, com grande superioridade, os que foram dispensados e alguns delles até não conseguirão entrar em campo tão cedo. Lino e Araraquara estão no mesmo plano de igualdade. Quanto a Luciano e Yvan, a justiça manda que se dê preferencia ao antigo médio botafoguense, porque de facto elle é melhor do que o que lá está. E se se fizer uma comparação entre Sebastião e Yvan temos, por uma questão de justiça, que dar preferencia ao médio despensado, que é indiscutivelmente superior a Yvan. Pashero, que é "center-half", póde ter algum futuro e nós não discutimos isso. Rodrigo porém é a maior calamidade que se poderia ver na lista de contratos feitos por João Lyra Filho.

Esse jogador custou vinte e sete contos ao club e está quasi inutilizado...

Taddique é um illustre desconhecido. Nelson é de alguma utilidade ao Botafogo e Mellado não tem classe para substituir qualquer um reserva do team de amadores... E' essa a economia de João Lyra Filho no seu club.

O publico que faça uma idéa, pelo que aqui publicamos, do papel desempenhado por João Lyra Filho, no seu club, que jámais, em tempo algum, teve um tão vesgo e desastrado presidente.

Surge em Villa Isabel Um Novo Club

HOJE A' NOITE, A INSTALLAÇÃO DA ASSEMBLE'A DE FUNDAÇÃO

Por iniciativa de jovens pertencentes ás mais antigas e destacadas familias de Villa Isabel, cogita-se da fundação de um club que preencha as necessidades reaes do bairro, no que se refere á vida social e aos esportes. Será o novo club, um motivo de entrelaçamento cada vez maior das numerosas familias que residem naquelle bairro, não dispondo até agora de um local onde possam realizar reuniões sociaes e pugnas esportivas tão salutares que são para o espirito e para o corpo.

Fundado sob os mais rigorosos principios de moral, patriotismo e respeito ás leis, póde o novel club contar de hoje por diante com uma sociedade que será o porta-voz das necessidades do bairro, propugnando pelo seu progresso crescente. Para tanto, contam com a cooperação valiosa e generoso apoio dos mais probos commerciantes locaes, e com a orientação sadia e intelligente dos membros mais proeminentes e representativos da sociedade domiciliada em Villa Isabel.

Possuindo uma directoria composta de homens cultos e formados e de cidadãos prestimosos e honestos, a novel instituição terá, por certo, um glorioso futuro e muito concorrerá para que mais se desenvolva o já progressista bairro de Villa Isabel. Está marcada para hoje, a assembléa de fundação, que se realizará ás 21 horas, á Avenida 28 de Setembro n. 231, estando convidados representantes da imprensa e do radio, varios moradores e suas familias.

Aos jornalistas e aos elementos do broadcasting, será offerecida uma taça de champagne.

Aguardado Com Expectativa o Choque dos Invictos

O FLUMINENSE E O AMERICA BRINDARÃO O PUBLICO AVIDO DE UMA BOA PARTIDA

A peleja maxima de domingo, entre o Fluminense e America, está sendo aguardada com grande expectativa. O facto encontra justificativa porque ambos os preliantes se encontram invictos á frente do campeonato da cidade em companhia do Flamengo.

Todas as vezes que tricolores e rubros se defrontam sejam quaes forem as condições, a porfia é caracterizada por combatividade e enthusiasmo.

E' que desde longo tempo o campeão do Centenario vem constituindo serio entrave ao Fluminense que, não raras vezes têm lutado para obter o triumpho ás vezes difficilimo.

Os carteis dos litigantes são bem convincentes e graças a elles o publico vem categorizando o principal encontra da quinta rodada como promissor.

Pelo simples facto dos teams se apresentarem invictos o encontro por si só agradará e além do mais pelo valor dos esquadrões que pelejarão em General Severiano. O Fluminense de modo geral surge em plano superior em qualquer sentido. Explica-se facilmente

Placido

esta parte pela razão dos tricolores terem defrontado mais um adversario e sobremodo destacado como sóe ser o Vasco da Gama.

Os tri-campeões cariocas ja se desincumbiram de tres compromissos, levando a melhor sobre o Bomsuccesso (4x0), Bangú (3x0) e Vasco (2x0), emquanto que o America venceu difficilmente o Madureira por 3x2 e relativamente facil o Bomsuccesso por 3x0. De outra parte se as performances do Fluminense têm sido mais elevadas do que as do America ha justificativas, uma vez que o esquadrão das Laranjeiras é evidentemente superior ao de Campos Salles. Integrado por "ases" renomados taes sejam, Batataes, Romeu, Hercules, Tim, Machado, Brant, etc. o conjunto orientado por Ondino Vieira terá todavia nos rubros um adversario renhido e além do mais dispostos a surpresas.

As figuras isoladas do onze de Thaddeu constituem o aguardo sempre constante dos seus torcedores e em conjunto impressionam sobremodo.

Diante desta rapida exposição a partida entre os veteranos adversarios vêm despertando grande attenção no que por certo determinará uma afluencia consideravel ao estadio do Botafogo, em General Severiano.

Os Quatro Jogos de Amanhã Pelo Campeonato Carioca de Basketball

Mais quatro pelejas serão realizadas amanhã, em proseguimento ao Campeonato Carioca de Basketball, em sua phase de classificação.

Os jogos são os seguintes:

GRAJAHU' x RIACHUELO.

VASCO x S. CHRISTOVAO.

SANTA HELOISA x COSTA LOBO.

PORTUGUEZA x VILLA.

O Campeonato Juvenil de Basketball

O INTERESSANTE CERTAME DA L. C. B., SERA' INICIADO NO PROXIMO DOMINGO COM A REALIZAÇÃO DE QUATRO JOGOS

O Campeonato Juvenil de Basketball, destinado aos quadros de amadores entre 12 e 17 annos, com mais de 70 pontos na tabella morpho-physiologica, de accordo com a classificação feita pelo Departamento Medico da L. C. B., terá inicio na manhã de domingo, com a realização dos seguintes jogos:

SAMPAIO x VASCO — Rink da rua Antunes Garcia.

OLYMPICO x GRAJAHU' — Rink da praia de Botafogo, Mourisco.

VILLA ISABEL x BOQUEIRÃO — Quadra da Avenida 28 de Setembro.

COSTA LOBO x BOTAFOGO — Rink da rua Costa Lobo.

DOENÇAS ANO - RECTAES E DOS INTESTINOS
DR. LAURO BORGES
Tratamento das hemorrhoidas sem operações e sem dôr
RODRIGO SILVA, 11 — 3.º
22-1250

Botafogo e America, o Match-Treino Desta Tarde

Em General Severiano e Permittido Somente aos Associados de Ambos os Clubs

Paschoal

O America espera não perder a privilegiada situação que desfruta no certame recem-começado. O seu compromisso de domingo proximo é considerado como difficil diante da classe do seu adversario.

Preparando-se para enfrentar o Fluminense o America ensaiará hoje em conjunto no proprio local da luta.

No gramado de General Severiano os rubros encerrarão seus preparativos hoje á tarde pelejando em "match-treino" com o Botafogo que destarte tambem se aprompatará para o choque frente ao Madureira.

Sómente poderão presenciar a pratica de hoje os associados do Botafogo e America e os profissionaes da imprensa.

Vamos Fazer Uma Propaganda Mais Seria?...

BRASILINO VAE LUTAR COM SEREGNI E TAL PELEJA JA' ESTA' DEFINITIVAMENTE ASSENTADA!

Não é de hoje que nos temos occupado dos processos pouco recommendaveis, postos em pratica pela empresa Brasil Box Ltda. para fazer propaganda dos seus espectaculos pugilisticos.

Isto porque os encarregados desse serviço preferem o **bluff** simples e descarado a argumentar com o merito dos boxeadores seus contratados.

A hypothese de ser ou não realizado o encontro Brasilino x Seregni, passou, não sabemos porque a constituir nota de sensação quando essa méra hypothese representa uma duvida, e não uma publicidade sincera.

Porque não preferir o valor do embate, em logar desses "trucs" já tão desmoralizados?

Porque a verdade é que nunca existiu consulta alguma a Antonio Rodrigues, "manager" do campeão patricio, segundo apuramos, para que a luta fosse em doze e não dez assaltos.

A publicidade é falsa pois a data do jogo será mesmo sabbado e Seregni é um grande lutador capaz de actuar tanto 10 como 12 "rounds", o mesmo acontecendo quanto a Brasilino, cujo preparo sabemos que é magnifico, no momento.

O melhor seria mesmo que, em logar de "bluffs", a empresa do Estadio Brasil annunciasse a luta e a hypothese de sua realização, com motivos de sensacionalismo ridiculo e balófo.

DR. EDMUNDO HAAS
Director da Casa de Saude Dr. Abilio — Neuro-Psychiatra — Estados Nervosos — 7 SETEMBRO, 94-3.º andar — 22-8303. Cons.

WALTER VOLTARA', HOJE, A OCCUPAR O ARCO DO FLAMENGO

Ante a Bellissima "Performance" Desenvolvida Contra o São Paulo, Walter Está Credenciado Para Integrar Novamente o Onze Rubro Negro

Walter

Desde a ultima vez que se exhibiu em Buenos Aires, guardando a méta do Flamengo, Walter não mais teve opportunidade de integrar officialmente o "eleven" rubro-negro. Yustrich que naquella época ainda atravessava uma phase má, aproveitou a opportunidade que se lhe deparava, para em consecutivas e firmes performances grangear maior confiança de seu club, assegurando assim a sua posição no arco flamengo.

Yustrick correspondeu a espectativa e desde ahi, Walter, o verdadeiro, dono da posição, não teve mais ensejo de jogar entre seus companheiros.

Ante-hontem em São Paulo o Flamengo deu opportunidade a Walter. E este conscio da sua responsabilidade não se intimidou com a difficil missão de que foi incumbido.

Desempenhou optimamente o seu compromisso, dando ainda provas patente de que é ainda um elemento bastante efficiente. O seu trabalho foi elogiado unanimente, observando-se que toda a imprensa bandeirante o classificou como o player numero um do gramado.

Ante tão convincente performance é muito provavel que o Flamengo aproveite Walter para o proximo compromisso.

O São Christovão Treinará Hoje

Visando entrar em campo devidamente preparados, afim de obterem a rehabilitação, os "alvos" se exercitarão hoje á tarde ou á noite, em Figueira de Mello. E' que a peleja entre o São Christovão e Bangú, decidirá das possibilidades de ambos no campeonato da cidade.

O quarto compromisso do gremio "alvo", é observado como capaz de novo panorama, se tomando por ponto de partida a performance que o São Christovão cumpriu sabbado, no match com o Flamengo.

O desejo unico da rehabilitação faz praça entre os capitaneados de Dódó, que adeantam que vencerão.

Cumpre salientar que o Bangú vem se preparando e espera derrubar a má impressão dos revézes frente ao Fluminense e Vasco.

Um Festival Sportivo no Corpo de Fuzileiros

EM HOMENAGEM AO COMMANDANTE MELCHIADES PORTELLA

Dia 22, o conjunto "Maracatú", constituido de elementos da brilhante corporação da Ilha das Cobras, realiza no estadio do Corpo de Fuzileiros, um grande festival sportivo, em homenagem ao commandante Melchiades Portella, por motivo da sua recente promoção ao posto de contra-almirante.

O inicio será ás 19 horas e 30 minutos, estando a direcção das provas a cargo do tenente Edmundo Drummond Bittencourt, encarregado dos sports naquella unidade da Marinha.

O Permanente do Bemfica

O Sport Club Bemfica, vem de enviar á nossa secção sportiva, um gentil officio acompanhado de um permanente para o corrente anno. Gratos.

O Flamengo Volta Hoje, Em Pacaembú, á Luta Pela Supremacia do Football Carioca

O Flamengo Concedeu Revanche ao São Paulo F. C

Hoje no Estadio Pacaembú o Novo Confronto Entre Paulistas e Cariocas

O Flamengo, de accordo com os entendimentos estabelecidos, deveria enfrentar hoje o Palestra Italia. Este confronto, comtudo, não mais se realizará, devido a ter o São Paulo solicitado revanche, em vista de não se conformar com a derrota imposta pelos campeões cariocas.

Os rubro-negros attenderam a pletelação do s paulistas, do que resultou novos entendimentos para que este confronto obtivesse o mesmo successo conseguido no cotejo anterior.

As demarches foram iniciadas, tendo as partes interessadas resolvido realizar o match-revanche na noite de hoje no Estadio Pacaembú.

Todas as attenções estão voltadas para a segunda exhibição do Flamengo e os "fans" do soccer paulista aguardam ansiosos o novo confronto, certos de que assistirão um jogo sensacional, onde os litigantes muito batalharão para a conquista da victoria.

O FLAMENGO APRESENTARA' O MESMO TEAM

A direcção technica do Flamengo já se pronunciou sobre a formação da representação rubro-negra. Esta será a mesma que tão brilhante victoria conquistou na terça-feira, isto é, Walter, Newton e Marin; Pichim, Jocelyno e Médio; Valido, Zizinho, Leonidas, Castilho e Jarbas.

O São Paulo, por sua vez, modificará o seu esquadrão, pois varios dos pontos de sua equipe mostaram-se bastante frageis.

O PRESIDENTE GUSTAVO DE CARVALHO SEGUIRA' HOJE PARA SÃO PAULO

Afim de assistir o choque de hoje entre São Paulo e Flamengo, seguirá para a paulicéa pelo avião das 14 horas, o presidente rubro-negro, Gustavo de Carvalho.

SEGUIRÃO SEXTA-FEIRA PARA ITAJUBA'

Encerrado o compromisso na capital bandeirante, o Flamengo seguirá sexta-feira para Itajubá, onde enfrentará o Fabrica de Armas.

O Bangú Não Concordou

E NÃO MAIS SERA' ANTECIPADO O CONFRONTO ENTRE "ALVOS" E BANGUENSES

Embora todos os esforços tenham sido desenvolvidos pelos sanchristovenses, não mais será antecipado o cotejo S. Christovão x Bangú, isto porque, o gremio suburbano não está disposto a jogar sob a luz dos reflectores.

O sr. Silveira Filho, presidente do Bangú, procurado por Leopoldo Del Valle, fez ver a impossibilidade da antecipação da peleja, em vista do technico Sólon Ribeiro ter decidido o contrario.

Assim, o confronto S. Christovão x Bangú, será mesmo realizado na tarde de domingo proximo.

Doenças Nervosas
DR. NEVES-MANTA
RUA GEN. DANTAS, 40
DE 3 AS 6 HORAS

Chegou a Vez da Liga de Football Investir Contra o Projecto da Officialização dos Sports !

E JOÃO LYRA FILHO JOGA O BO TAFOGO A' FRENTE DO ANTIPATHICO MOVIMENTO DE SABOTAGEM !

DIARIO CARIOCA vem affirmando em successivas reportagens até que ponto chegarao os dirigentes dos nossos sports, nos seus absurdos pedidos e suggestões que desejam apresentar ao Conselho Nacional de Desportos sobre a officialização dos nossos sports.

Denunciamos em primeiro logar, que a Federação Brasileira de Football pretendia se julgar com o direito de viver independente e por tal motivo ser a soberana do football nacional. Essa reportagem foi amplamente confirmada pelo pedido feito ao exmo. ministro por aquella entidade. A seguir affirmamos que outras agremiações que existem no paiz, seguiriam o máo exemplo da F. B. F.

Tambem, e, infelizmente, aquella nossa reportagem e confirmada amplamente. A Federação Brasileira de Basketball em longo memorial ao ministro Gustavo Capanema pede para si, tambem, o mesmo direito de ser independente da Confederação Brasileira de Desportos.

A VEZ DA LIGA DE FOOTBALL

Bascando-se no projecto elaborado pela Commissão nomeada pelo chefe da Nação, para a officialização dos sports, denunciamos a inactividade e o descanso a que se entregaram os paredros sportivos da metropole, em vez de se reunirem e iniciarem um estudo longo e claro para a organização da nova entidade que deve surgir brevemente em substituição ás que ahi temos espalhadas.

QUERIAM SE MOSTRAR SURPRESOS...

Como os que dirigem a Federação Brasileira de Football, os dirigentes commodistas da Liga de Football do Rio de Janeiro, não se queriam mover.

Esperariam o momento em que se esgotaria o prazo dado pelo ministro da Educação para então promoverem a anarchia que tambem por nós foi denunciada, nos nossos sports ou então continuar a viver com a desbaratada independencia que nós já nos acostumamos mas que não podemos apoiar.

O BOTAFOGO, BODE EXPIATORIO

Nossa reportagem estourou na cidade como uma verdadeira bomba. Os politiqueiros eternos dos nossos sports verificaram a impossibilidade de continuarem no mutismo a que se haviam recolhido.

Ou se movimentavam para a organização de uma entidade eclectica ou seguiriam o mesmo caminho da indisciplina, caminho esse seguido já pela Federação Brasileira de Football. Preferiram os dirigentes da joven e indisciplinada entidade da cidade o caminho de sua dirigente, dando um máo exemplo de disciplina.

E num almoço organizado pelos presidentes dos clubs da cidade, jogaram o Botafogo F. C. na fogueira. Seu presidente num desvairo fantastico de eloquencia fez então um discurso. E, prometteu, em nome do grande club de General Severiano investir contra o projecto de officialização dos desportos!

PREPARANDO O ATAQUE...

Combinou-se então, entre aquelles "fantoches" a investida fulminante contra o referido projecto. João Lyra Filho que tanto falara sobre o assumpto tornou-se, logicamente então, o mais graduado de todos os fantoches para se dirigir contra o projecto de officialização. Assim sendo, dentro de quarenta e oito horas o ministro Capanema tambem receberá, da Liga de Football do Rio de Janeiro uma embaixada para lhe pedir, em nome da Liga de Football do Rio de Janeiro, tambem, o mesmo que a F. B. F. e a F. B. B. pediram!

Dessa forma, temos certeza que até a Liga Carioca de Volleyball solicitará ao titular da Educação o mesmo direito de viver "independente" que essas outras suas collegas...

TACHYGRAPHOS
OBTEM BONS EMPREGOS
CURSO PRATICO E EFFICIENTE
Rua 7 de Setembro n 65 — 7.º andar

Batataes e Moysés Jogarão Domingo

SEM GRAVIDADE AS CONTUSÕES DOS "PLAYERS" TRICOLORES

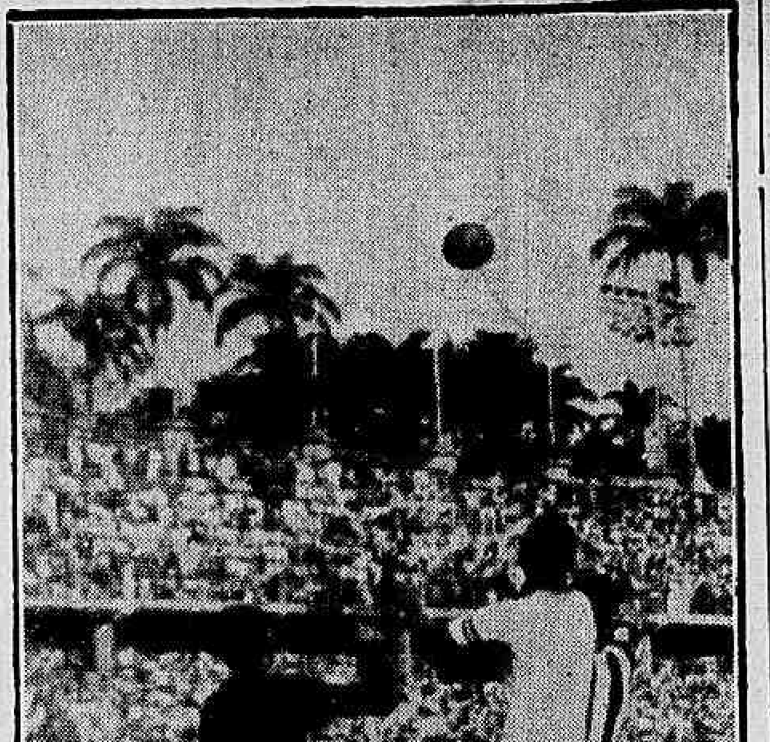

Ahi vemos Batataes, o agil ar queiro do tricolor preparando-se para defender sua ci dadella, durante um jogo

A torcida tricolôr está plenamente satisfeita com a campanha brilhante que o quadro de football vem realizando. Mesmo sem proporcionar aquellas performances do trienio 36 a 38 o Fluminense vem se impondo como esquadrão de classe que é, Hontem pela manhã circulou pela cidade uma noticia que entristeceu em parte os adeptos do campeão da disciplina. E' que, segundo os nossos illustres confrades, duas ameaças pairavam na constituição do quadro que enfrentará o America. A presença de Moysés e Batataes não era coisa certa porque ambos se encontram ligeiramente resentidos de velhas contusões O Departamento Medico do Fluminense está enviando todos os esforços e o dr. Vicente Rondinelli, dará a ultima palavra nas vesperas do jogo. Na pratica de hoje é quasi certa a ausencia de Batataes e Moysés, que domingo deverão jogar contra o America, posto que suas contusões não são de grande importancia.

BOM EMPREGO DE CAPITAL

Vende-se uma propriedade agricola de cincoenta alqueires de terras fertilissimas, contendo para mais de milhão de kilos de mandioca em ponto de fabricação de farinha, pasto cercado, boa aguada, etc., a tres kilometros de importante cidade fluminense, ligada ao Districto Federal por todas as vias de communicação.

Tratar com o proprietario á rua Sete de Setembro 65, andar terreo.

O São Christovão e Bangu' lutarão pela rehabilitação

A VICTORIA MUITO SIGNIFICATIVA PARA OS CONTENDORES ACIMA

A peleja mais fraca da rodada de domingo é a que reunirá as turmas do São Christovão e Bangu.

Ambas as equipes, muito embora venham desenvolvendo todos os esforços para fazerem exhibições convincentes, nada ainda conseguiram, em vista da fragilidade de seus conjuntos.

Sem contar ainda com victoria, banguenses e sanchristovenses pisarão o gramado das Laranjeiras com os olhos fitos na rehabilitação.

O triumpho muito significará para qualquer dos clubs e dada esta circumstancia, espera-se que alvos e alvi-rubros lutarão com todo o denodo, dando o maximo de seus esforços para a conquista da victoria.

Ulceras do Estomago
DR. EDMUNDO DE DRUMMOND ALVES
Tratamento sem operação, por novo processo
RUA DOS OURIVES N. 3
5.º andar
Terças, Quintas e Sabbados, das 4 ás 6 horas. Tel. 22-0436

ULTIMA HORA SPORTIVA

Espectacular Victoria do Flamengo

O Novo Conjunto Rubro-Negro Impoz-se ao America — 28x22 a Contagem Verificada — O Botafogo Sobrepujou o Boqueirão e o Fluminense Caiu Vencido Frente ao Carioca

Não poderia ter sido mais auspiciosa a estréa do novo conjunto do Flamengo.

Contando novamente com os tetra-campeões Waldemar, Pilla e Martinez, organizou o gremio rubro-negro uma representação magnifica e bastante efficiente.

O trio acima contou ainda com o excellente apoio de Radamés, Barquinha e Honorio, que muito contribuiram para a bella performance desenvolvida pelo conjunto.

O America que tão convincente exhibição fez contra o Sampaio, não repetiu a façanha. Os seus players, como que surpreendidos pela força do adversario, se intimidaram, desarticulando a harmonia do team. Em consequencia, os rubro-negros dominaram a situação, não só annullando toda a offensiva rubro, como tambem impedindo a acção livre dos adversarios. E desde o inicio da peleja, os flamengos controlaram a mesma, reflectindo o placard toda a superioridade destes. Os rubro-negros commandaram o placard, do inicio ao final do jogo.

DETALHES

1º TEMPO: Flamengo 18x11.
FINAL: Flamengo 28x22.

FLAMENGO: Radamés (5) e Waldemar (2); Barquinha (4), Martinez (8) e Pilla (4) — Honorio (5).

AMERICA: Carlito e Sebastião (4); Marinho (3), Zé Alves (8) e Oswaldo — Alfredo (5) e Pacheco (2).

O BOTAFOGO VENCEU O BOQUEIRÃO

Confirmando as nossas previsões, o Botafogo F. C. não encontrou difficuldades para vencer o Boqueirão. Os alvi-negros fizeram valer a sua superioridade, marcando as contagens de 20x14 no 1º tempo e 52x31 no final.

Os teams e pontos foram os seguintes:

BOTAFOGO: Adamo (6) e De Vicenzi (12); Belinho (8), Pavão (6) e Gatinho (7) — Tété (6) e Perazzo (7).

BOQUEIRÃO: Satyro e Ivan (4); Rodolpho (1), Mendonça (8) e Gleck (2) — Trinta Réis, Tripinha (2), Gazolina (7), Ivan (4), Pinhão (4) e Garcia (3).

ABATIDO O FLUMINENSE

Pela significativa contagem de 33x25, o Carioca venceu o Fluminense.

Dr. Americo Caparica
Clinica Medico Cirurgica
Consult. R. Visconde do Rio Branco, 31 — Tel. 22 2948, diariamente das 16 ás 19 hs.
Res. Rua Paulo de Frontin, 103 - 2.º — Tel. 22 7804

ESCRIPTORIO DE ADVOCACIA
CIVIL, COMMERCIAL E CRIMINAL
Questões Administrativas e Fiscaes — Contratos e Distratos Commerciaes — Defesa em todas as Repartições Federaes e Municipaes — Representantes nos Estados.
DRS. HEIDER VILLARES SUCENA — J. ARAUJO VILLELA E PAULO FARIA DE MENDONÇA.
RUA DO OUVIDOR N. 183 — 2º andar — Sala 204 — Telephone: 42-7802.

E êle dirá: "Ha muitos dentifrícios agradáveis... mas o que mais satisfaz às exigências higiênicas, pelo seu alto poder germicida e detergente, é Lysodont, que alía ao seu valor antisséptico, à excelência de uma pasta revitalizadora do meio bucal. Elimina o mau hálito e empresta uma agradável sensação de bem-estar".

GRÁTIS: mediante envelope selado, remetemos amostras.

Lysodont
CREME DENTAL
PRODUTO DO
LABORATÓRIO LYSOFORM S. A.
RUA TAQUARI, 1338 - S. PAULO
CREME DENTAL Lysodont BRANQUEIA OS DENTES
PANAM

O MADUREIRA TREINOU HONTEM NO CAMPO DO RIVER

7x0 Para os Profissionaes — Alfredo Guarneceu o Goal dos Amadores — O Reapparecimento de Alencar Foi a Nota Destacada do "Aprompto"

Preparando-se para enfrentar domingo o Botafogo, treinaram na tarde de hontem, as equipes de amadores e profissionaes do Madureira.

O exercicio teve lugar do campo do River e constou de dois tempos regulamentares de 40 minutos cada um, terminando com o triumpho dos profissionaes, pela larga contagem de 7 x 0!

Isaias fez 4 tentos, Lelé, Jorge e Valentim um tento.

A novidade do ensaio foi o reapparecimento de Alencar, o futuroso centro-médio suburbano que, depois de afastado alguns mezes das canchas, voltou aos treinos, exercitando-se hontem meio tempo.

Afim de não forçar o joelho operado, o "pivot colored"

foi substituido por Jair II, no segundo tempo do ensaio.

Alfredo treinou um tempo, apenas, no goal dos amadores, emquanto Pintado occupou o arco do team effectivo durante os oitenta minutos da pratica.

O TEAM PROFISSIONAL

Alinharam-se na seguinte ordem, os profissionaes do Madureira: Pintado, Ernesto (Tuica no 2.º tempo) e Apio; Esteves (depois Octacilio) Alencar (Jair II na 2.ª phase) e Alcides (Gringo no tempo complementar); Jorge (Dentinho), Lelé, Isaias, Jair e Valentim.

A linha de half-backs, experimentada no primeiro "half-time" mostrou-se menos firme que a do tempo complementar, permanecendo a crença que seja esse o trio médio que enfrentará domingo proximo os vice-campeões de 1939.

O Flamengo Attende a Voz do Bom Senso...

Nossa Suggestão Foi Adoptada Pelo Rubro Negro e o Grande Club Não Consultará, Afinal, o Departamento Technico

Para que o publico veja que o DIARIO CARIOCA em hipothese alguma foge de sua ethica tradicional não fazendo campanhas inuteis ou sem finalidade, basta que analyse a serie de reportagens fundamentadas que vimos fazendo e a attitude dos que são atacados de frente e com elegancia, por nós para verificar que nós não nos desviamos das tradições que hoje são como que uma bandeira diante de nossos numerosos leitores.

Ainda hontem comentámos, com argumentação solida o apoio absurdo que a direcção do Flamengo vinha dando ao acto indisciplinar de Leonidas, sabbado ultimo, contra Juca, por occasião do jogo Flamengo e São Christovão. Esclarecemos o erro em que estavam incorrendo os dirigentes rubro-negros no caso. E aconselhamos aos mesmos a não consultarem coisa alguma ao Departamento Technico da Liga, porque este poderia levar o grande club ao ridiculo.

E, hontem mesmo tivemos a satisfação de verificar que o Flamengo, coherente com o ponto de vista do DIARIO CARIOCA, resolveu não protestar nem fazer consultas sobre o referido facto.

Em bôa hora, pensaram os dirigentes do campeão de terra e mar e attenderam ao nosso conselho.

Antes assim.

CONCESSÃO UNICA DO GOVERNO DA REPUBLICA

LOTERIA FEDERAL DO BRASIL

Contrato celebrado com o Governo da União em 24 de Dezembro de 1937, á vista da Lei N. 21.143, de 10 de Março de 1932

PREMIO MAIOR:

244.ª EXTRAÇÃO — 300:000$000 — PLANO U

Lista da extração de QUARTA-FEIRA, 15 de MAIO de 1940

5.303 PREMIOS

Nesta LISTA não figuram por extenso os numeros premiados pela terminação do ultimo algarismo, mas figuram os premiados pelos finaes duplos do 2.º ao 5.º premios

Os bilhetes são litografados em papel branco, tinta parda, fundo preto e numeração preta na frente, com a inscrição: Extração em 15 de Maio de 1940, ás 14 horas.

ATENÇÃO. VERIFIQUEM A TERMINAÇÃO SIMPLES DE SEUS BILHETES

0

23 - 50$
29 - 50$
39 - 50$

55
5:000$000

55 - 50$
59 - 50$
67 - 50$
123 - 50$
139 - 50$
155 - 50$
167 - 50$
172 - 50$
220 - 100$
223 - 50$
239 - 50$
255 - 50$
267 - 50$
289 - 50$
323 - 50$
335 - 50$
339 - 50$
348 - 50$
355 - 50$
367 - 50$
423 - 50$
423 - 50$
439 - 50$
455 - 50$
467 - 50$
486 - 200$
506 - 50$
523 - 50$
527 - 50$
539 - 50$
555 - 50$
566 - 50$
567 - 50$
603 - 100$
612 - 50$

614
2:000$000

623 - 50$
639 - 50$
655 - 50$
667 - 50$
680 - 50$
689 - 50$
691 - 200$
717 - 100$
723 - 50$
739 - 50$
755 - 50$
767 - 50$
776 - 50$
823 - 50$
830 - 100$
839 - 50$
855 - 50$
867 - 50$
878 - 50$
881 - 50$
923 - 50$
939 - 50$
955 - 50$
967 - 50$
980 - 50$

1

1023 - 50$
1039 - 50$
1055 - 50$
1064 - 500$
1067 - 50$
1123 - 50$
1139 - 50$
1155 - 50$
1167 - 50$
1205 - 50$
1223 - 50$
1239 - 50$
1255 - 50$
1267 - 50$
1278 - 50$
1323 - 50$
1339 - 50$
1355 - 50$
1366 - 50$
1367 - 50$
1388 - 200$
1404 - 100$
1423 - 50$
1425 - 100$
1439 - 50$
1455 - 50$
1467 - 50$
1512 - 50$
1523 - 50$
1538 - 200$
1539 - 50$
1555 - 50$
1567 - 50$
1581 - 50$
1623 - 50$
1639 - 50$
1655 - 50$
1667 - 50$
1676 - 50$
1692 - 50$
1723 - 50$
1735 - 50$
1739 - 50$
1755 - 50$
1767 - 50$
1791 - 100$
1795 - 50$
1823 - 50$
1839 - 50$
1852 - 50$
1855 - 50$
1867 - 50$
1875 - 50$
1901 - 50$
1916 - 50$
1923 - 50$
1939 - 50$
1955 - 50$
1967 - 50$

2

2023 - 50$
2039 - 50$
2055 - 50$
2060 - 100$
2065 - 50$
2067 - 50$
2108 - 100$
2123 - 50$
2123 - 50$
2139 - 50$
2155 - 50$
2167 - 50$
2223 - 50$
2238 - 50$
2239 - 50$
2252 - 50$
2255 - 50$
2267 - 50$
2323 - 50$
2331 - 50$
2339 - 50$
2344 - 50$
2353 - 50$
2355 - 50$
2367 - 50$
2392 - 100$
2412 - 50$
2421 - 100$
2423 - 50$
2439 - 50$
2455 - 50$
2467 - 50$
2474 - 50$
2510 - 50$
2516 - 100$
2523 - 50$
2530 - 50$
2539 - 50$
2555 - 50$
2567 - 50$
2623 - 50$
2632 - 100$
2639 - 50$
2655 - 50$
2656 - 100$
2667 - 50$
2680 - 50$
2723 - 50$
2739 - 50$
2742 - 50$
2755 - 50$
2767 - 50$
2798 - 50$
2813 - 50$
2823 - 50$
2839 - 50$
2849 - 50$
2855 - 50$
2867 - 50$
2881 - 50$
2888 - 200$
2898 - 50$
2923 - 50$
2936 - 50$
2939 - 50$
2955 - 50$
2967 - 50$
2977 - 50$
2986 - 200$

3

3023 - 50$
3031 - 50$
3039 - 50$
3045 - 50$
3055 - 50$
3067 - 50$
3073 - 50$
3103 - 50$
3123 - 50$
3126 - 50$
3139 - 50$
3142 - 50$
3155 - 50$
3156 - 50$
3167 - 50$
3196 - 50$
3212 - 100$
3223 - 50$
3236 - 50$
3239 - 50$
3255 - 50$
3267 - 50$
3268 - 50$
3320 - 50$
3323 - 50$
3335 - 50$
3339 - 50$
3345 - 500$
3355 - 50$
3367 - 50$
3369 - 200$
3418 - 50$
3423 - 50$
3439 - 50$
3455 - 50$
3467 - 50$
3476 - 50$
3505 - 50$
3523 - 50$
3533 - 50$
3539 - 50$
3555 - 50$
3567 - 100$
3567 - 50$
3612 - 50$
3619 - 50$
3623 - 50$
3639 - 50$
3640 - 50$
3655 - 50$
3667 - 50$
3693 - 50$
3704 - 100$
3720 - 50$
3723 - 50$
3739 - 50$
3745 - 50$
3755 - 50$
3767 - 50$
3808 - 100$
3822 - 50$
3823 - 50$
3828 - 50$
3839 - 50$
3855 - 50$
3867 - 50$
3880 - 50$
3891 - 50$
3923 - 50$
3933 - 50$
3936 - 100$
3939 - 50$
3955 - 50$
3967 - 50$
3982 - 50$

4

4021 - 500$
4023 - 50$
4029 - 50$
4039 - 50$
4055 - 50$
4067 - 50$
4091 - 50$
4123 - 50$
4127 - 100$
4129 - 50$
4139 - 50$
4155 - 50$
4167 - 50$
4177 - 50$
4223 - 50$
4239 - 50$
4255 - 50$
4267 - 50$
4303 - 50$
4323 - 50$
4339 - 50$
4355 - 50$
4363 - 50$
4367 - 50$
4377 - 50$
4423 - 50$
4439 - 50$
4453 - 50$
4455 - 50$
4467 - 50$
4503 - 50$
4519 - 50$
4523 - 50$
4539 - 50$
4547 - 50$
4555 - 50$
4566 - 50$
4567 - 50$
4623 - 50$
4623 - 50$
4639 - 50$
4655 - 50$
4666 - 50$
4667 - 50$
4698 - 50$
4723 - 50$
4727 - 50$
4739 - 50$
4739 - 50$
4755 - 50$
4767 - 50$
4823 - 50$
4839 - 50$
4855 - 50$
4867 - 50$
4902 - 100$
4923 - 50$
4931 - 100$
4939 - 50$
4942 - 50$
4955 - 50$
4957 - 100$
4967 - 50$
4972 - 50$

5

5003 - 100$
5023 - 50$
5026 - 200$
5031 - 50$
5039 - 50$
5055 - 50$
5067 - 50$
5123 - 50$
5139 - 50$
5155 - 50$
5167 - 50$
5195 - 500$
5223 - 50$
5239 - 50$
5241 - 50$
5243 - 100$
5255 - 50$
5267 - 50$
5322 - 50$
5323 - 50$
5339 - 50$
5355 - 50$
5366 - 50$
5367 - 50$
5377 - 50$
5418 - 50$
5419 - 50$
5423 - 50$
5433 - 50$
5437 - 50$
5439 - 50$
5455 - 50$
5467 - 50$
5494 - 500$
5513 - 50$
5515 - 100$
5523 - 50$
5539 - 50$
5555 - 50$
5560 - 50$
5561 - 50$
5567 - 50$
5623 - 50$
5639 - 50$
5655 - 50$
5665 - 50$
5667 - 50$
5669 - 50$
5693 - 50$
5723 - 50$
5739 - 50$
5755 - 50$
5767 - 50$
5776 - 100$
5795 - 50$
5803 - 50$
5816 - 50$
5823 - 50$
5839 - 50$
5855 - 50$
5867 - 50$
5923 - 50$
5934 - 50$
5939 - 50$
5951 - 50$
5955 - 50$
5967 - 50$

6

6009 - 50$
6023 - 50$
6037 - 100$
6039 - 50$
6041 - 100$
6055 - 50$
6067 - 50$
6123 - 50$
6139 - 50$
6155 - 50$
6167 - 50$
6223 - 50$
6239 - 50$
6251 - 100$
6255 - 50$
6266 - 50$
6267 - 50$
6315 - 100$
6323 - 50$
6339 - 50$
6355 - 50$
6367 - 50$
6423 - 50$
6439 - 50$
6455 - 50$
6467 - 50$
6503 - 50$
6523 - 50$
6533 - 50$
6539 - 50$
6541 - 50$
6551 - 50$
6555 - 50$
6567 - 50$
6603 - 50$
6611 - 100$
6623 - 50$
6639 - 50$
6655 - 50$
6667 - 50$
6707 - 50$
6718 - 50$
6723 - 50$
6739 - 50$
6755 - 50$
6767 - 50$
6770 - 50$
6804 - 50$
6823 - 50$
6839 - 50$
6847 - 50$
6855 - 50$
6866 - 50$
6867 - 50$
6923 - 50$
6926 - 50$
6939 - 50$
6953 - 50$
6955 - 50$
6967 - 50$

7

7023 - 50$
7039 - 50$
7041 - 50$
7055 - 50$
7067 - 50$

7070
2:000$000

7078 - 50$
7097 - 100$
7123 - 50$
7139 - 50$
7155 - 50$
7166 - 50$
7167 - 50$
7171 - 50$
7184 - 50$
7191 - 50$
7223 - 50$
7239 - 50$
7255 - 50$
7267 - 50$
7312 - 50$
7323 - 50$
7338 - 50$
7339 - 50$
7340 - 50$
7355 - 50$
7360 - 50$
7367 - 50$
7375 - 100$
7411 - 50$
7423 - 50$

7437
2:000$000

7439 - 50$
7448 - 100$
7455 - 50$
7459 - 50$
7467 - 50$
7521 - 50$
7523 - 50$
7539 - 50$
7555 - 50$
7565 - 50$
7567 - 50$
7570 - 100$
7575 - 50$
7576 - 50$
7623 - 50$
7639 - 50$
7655 - 50$
7657 - 100$
7663 - 200$
7667 - 50$
7723 - 50$
7739 - 50$
7755 - 50$
7767 - 50$
7823 - 50$
7839 - 50$
7855 - 50$
7859 - 500$
7867 - 50$
7909 - 100$
7923 - 50$
7936 - 50$
7939 - 50$
7955 - 50$
7967 - 50$
7971 - 50$
7978 - 100$

8

8010 - 50$
8023 - 50$
8039 - 50$
8055 - 50$
8067 - 50$
8086 - 100$
8087 - 50$
8119 - 50$

8123
30:000$000

8123 - 50$
8139 - 50$
8155 - 50$
8167 - 50$

8168
1:000$000

8175 - 50$
8183 - 100$
8215 - 50$
8223 - 50$
8229 - 50$
8239 - 50$
8255 - 50$
8267 - 50$
8323 - 50$
8339 - 50$
8355 - 50$
8367 - 50$
8388 - 50$
8408 - 50$
8423 - 50$
8439 - 50$
8450 - 50$
8455 - 50$
8467 - 50$
8521 - 100$
8523 - 50$
8539 - 50$
8540 - 50$
8555 - 50$
8566 - 50$
8567 - 50$
8570 - 50$
8623 - 50$
8639 - 50$
8644 - 50$
8651 - 50$
8655 - 50$
8667 - 50$
8712 - 100$
8723 - 50$
8737 - 50$
8739 - 50$
8755 - 50$
8767 - 50$
8823 - 50$
8832 - 50$
8839 - 50$
8855 - 50$
8855 - 50$
8858 - 50$
8867 - 50$
8919 - 50$
8923 - 50$
8939 - 50$
8955 - 50$
8967 - 50$

9

9005 - 50$
9023 - 50$
9039 - 50$
9055 - 50$
9067 - 50$
9113 - 50$
9123 - 50$
9139 - 50$
9155 - 50$
9167 - 50$
9175 - 50$
9210 - 200$
9219 - 100$
9223 - 50$
9239 - 50$
9251 - 100$
9255 - 50$
9260 - 50$
9267 - 50$
9274 - 50$
9323 - 50$
9330 - 50$
9339 - 50$
9355 - 50$
9367 - 50$
9384 - 100$
9423 - 50$
9439 - 50$
9455 - 50$
9467 - 50$
9482 - 50$
9523 - 50$
9539 - 50$
9550 - 50$
9555 - 50$
9558 - 50$
9566 - 500$
9567 - 50$
9623 - 50$
9639 - 50$
9655 - 50$
9667 - 50$
9694 - 50$
9704 - 50$
9723 - 50$
9739 - 50$
9755 - 50$
9767 - 50$
9782 - 100$
9803 - 50$
9823 - 50$
9839 - 50$
9855 - 50$
9864 - 50$
9867 - 50$
9872 - 50$
9908 - 50$
9914 - 50$
9918 - 50$
9923 - 50$
9939 - 50$
9948 - 100$
9955 - 50$
9967 - 50$

10

10023 - 50$
10039 - 50$
10051 - 50$
10055 - 50$
10067 - 50$
10123 - 50$
10127 - 50$
10130 - 50$
10139 - 50$
10155 - 50$
10167 - 50$
10184 - 50$
10223 - 50$
10239 - 50$
10255 - 50$
10267 - 50$
10303 - 50$
10323 - 50$
10339 - 50$
10349 - 50$
10355 - 50$
10367 - 50$
10376 - 100$
10388 - 50$

10404
2:000$000

10423 - 50$
10439 - 500$
10439 - 50$
10455 - 100$
10455 - 50$
10460 - 50$
10467 - 50$
10473 - 50$
10493 - 50$
10523 - 50$
10539 - 50$
10555 - 50$
10555 - 50$
10567 - 50$
10623 - 50$
10624 - 50$
10639 - 50$
10655 - 50$
10667 - 50$
10671 - 50$
10672 - 50$
10723 - 50$
10739 - 50$
10748 - 100$
10753 - 50$
10755 - 50$
10767 - 50$
10770 - 50$
10798 - 100$
10823 - 50$
10839 - 50$
10855 - 50$
10867 - 50$
10873 - 50$
10923 - 50$
10939 - 50$
10955 - 50$
10967 - 50$
10996 - 50$

11

11023 - 50$
11039 - 50$
11055 - 50$

11064
1:000$000

11067 - 50$
11071 - 500$
11079 - 50$
11105 - 50$
11123 - 50$
11139 - 50$
11141 - 50$
11155 - 50$
11167 - 50$
11176 - 50$
11214 - 50$
11223 - 50$
11227 - 50$
11239 - 50$
11255 - 50$
11264 - 100$
11267 - 50$
11296 - 50$
11323 - 50$
11326 - 50$
11334 - 100$
11336 - 100$
11339 - 50$
11355 - 50$
11367 - 50$
11423 - 50$
11424 - 50$
11439 - 50$
11447 - 50$
11455 - 50$
11467 - 50$
11508 - 50$
11523 - 50$
11539 - 50$

11555
2:000$000

11555 - 50$
11565 - 50$
11567 - 50$
11575 - 50$
11623 - 50$
11628 - 50$
11636 - 50$
11639 - 50$
11655 - 50$
11667 - 50$
11680 - 50$
11707 - 50$
11723 - 50$
11739 - 50$
11755 - 50$
11764 - 100$
11766 - 50$
11767 - 50$
11773 - 50$
11823 - 50$
11826 - 50$
11839 - 50$
11845 - 50$
11855 - 50$
11867 - 50$
11880 - 50$
11913 - 50$
11915 - 50$
11916 - 50$
11923 - 50$
11939 - 50$
11955 - 50$
11967 - 50$

12

12023 - 50$
12037 - 50$
12039 - 50$
12055 - 50$
12067 - 50$
12123 - 50$
12139 - 50$
12147 - 50$
12155 - 50$
12167 - 50$
12176 - 100$
12211 - 50$
12221 - 50$
12223 - 50$
12239 - 50$
12247 - 50$
12255 - 50$
12267 - 50$
12309 - 50$
12323 - 50$
12339 - 50$
12345 - 50$
12355 - 50$
12367 - 50$
12388 - 50$
12416 - 100$
12423 - 50$
12439 - 50$
12442 - 50$
12455 - 50$
12467 - 50$
12476 - 100$
12523 - 50$
12539 - 50$
12552 - 200$
12555 - 50$
12567 - 50$
12610 - 50$
12620 - 50$
12623 - 50$
12639 - 50$
12655 - 50$
12667 - 50$
12720 - 50$
12723 - 50$
12739 - 50$
12755 - 50$
12767 - 50$
12799 - 50$
12823 - 50$
12839 - 50$
12855 - 50$
12867 - 50$
12905 - 50$
12912 - 50$
12923 - 50$
12939 - 50$
12939 - 50$
12955 - 50$
12958 - 50$
12967 - 50$

13

13010 - 50$
13023 - 50$
13039 - 50$
13041 - 50$
13055 - 50$
13067 - 50$
13081 - 100$
13123 - 50$
13139 - 50$
13155 - 50$
13167 - 50$
13204 - 50$
13220 - 50$
13223 - 50$
13239 - 50$
13253 - 50$
13255 - 50$
13267 - 50$
13323 - 50$
13339 - 50$
13355 - 100$
13355 - 50$
13367 - 50$
13423 - 50$
13428 - 50$
13439 - 50$
13455 - 50$
13467 - 50$
13485 - 50$
13513 - 50$
13523 - 50$
13528 - 50$
13531 - 100$
13539 - 50$
13541 - 50$
13555 - 50$
13567 - 50$
13573 - 50$
13623 - 50$
13639 - 50$
13655 - 50$
13661 - 50$
13666 - 50$
13667 - 50$
13723 - 50$
13739 - 50$
13755 - 50$
13767 - 50$
13771 - 50$
13823 - 50$
13839 - 50$
13852 - 50$
13855 - 50$
13866 - 100$
13867 - 50$
13882 - 50$
13923 - 50$
13939 - 50$
13941 - 100$
13955 - 50$
13967 - 50$

14

14013 - 100$
14023 - 50$
14039 - 50$
14055 - 50$
14060 - 100$
14067 - 50$
14074 - 50$
14097 - 50$
14123 - 50$
14139 - 50$
14155 - 50$
14167 - 50$
14191 - 50$
14217 - 500$
14220 - 50$
14223 - 50$
14239 - 50$
14255 - 50$
14267 - 50$
14287 - 50$
14323 - 50$
14324 - 50$
14339 - 50$
14342 - 50$
14355 - 50$
14356 - 50$
14367 - 50$
14388 - 50$
14402 - 50$
14407 - 50$
14423 - 50$
14439 - 50$
14450 - 50$
14451 - 50$
14455 - 50$
14467 - 50$
14502 - 100$
14515 - 50$
14523 - 50$
14531 - 50$
14539 - 50$
14555 - 50$
14567 - 50$
14593 - 50$
14623 - 50$
14639 - 50$
14648 - 200$
14655 - 50$
14667 - 50$
14677 - 50$
14691 - 50$
14723 - 50$
14739 - 50$
14739 - 50$
14755 - 50$
14767 - 50$
14789 - 50$
14817 - 50$
14823 - 50$
14839 - 50$
14855 - 50$
14863 - 50$
14867 - 50$
14872 - 50$
14885 - 50$
14895 - 50$
14923 - 50$
14939 - 50$
14955 - 50$
14967 - 50$
14988 - 50$

15

15023 - 50$
15039 - 50$
15055 - 50$
15067 - 50$
15084 - 100$
15123 - 50$
15128 - 50$
15139 - 50$
15155 - 50$
15167 - 50$
15177 - 50$
15192 - 50$
15223 - 50$
15229 - 50$
15239 - 50$
15243 - 50$
15255 - 50$
15267 - 50$
15275 - 100$
15299 - 200$
15300 - 100$
15307 - 50$
15323 - 50$
15339 - 50$
15339 - 50$
15355 - 50$
15357 - 50$

15366
2:000$000

15367 - 50$
15401 - 100$
15409 - 50$
15423 - 50$
15427 - 50$
15439 - 50$
15453 - 100$
15455 - 50$

15467
10:000$000

15467 - 50$
15523 - 50$
15539 - 50$
15555 - 50$
15558 - 50$
15567 - 50$
15623 - 50$
15639 - 50$
15655 - 50$
15667 - 50$
15703 - 50$
15723 - 50$

15730
1:000$000

15739 - 50$
15755 - 50$
15759 - 50$
15767 - 50$
15791 - 50$
15823 - 50$
15839 - 50$
15855 - 50$
15867 - 50$
15874 - 100$
15923 - 50$
15930 - 100$
15939 - 50$
15955 - 50$
15967 - 50$
15994 - 50$

16

16001 - 50$
16023 - 50$
16032 - 100$
16039 - 50$
16040 - 50$
16049 - 100$
16055 - 50$
16067 - 50$
16094 - 200$
16123 - 50$
16139 - 50$
16155 - 50$
16167 - 50$
16208 - 50$
16223 - 50$
16235 - 50$
16239 - 50$
16252 - 100$
16255 - 50$
16267 - 50$
16288 - 50$
16294 - 50$
16312 - 100$
16323 - 50$
16339 - 50$
16355 - 50$
16367 - 50$
16372 - 50$
16423 - 50$
16439 - 50$
16455 - 50$
16467 - 50$
16478 - 500$
16523 - 50$
16538 - 50$
16539 - 50$
16551 - 50$
16555 - 50$
16567 - 50$
16573 - 100$
16604 - 50$
16623 - 50$
16631 - 50$
16639 - 50$
16647 - 100$
16655 - 50$
16667 - 50$
16667 - 50$
16677 - 50$
16683 - 200$
16706 - 50$
16722 - 100$
16723 - 50$
16739 - 50$
16755 - 50$
16767 - 50$
16823 - 50$
16839 - 50$
16855 - 50$
16867 - 50$
16881 - 50$
16913 - 50$
16923 - 50$
16931 - 50$
16939 - 50$
16955 - 50$
16967 - 50$

17

17023 - 50$
17033 - 100$
17039 - 50$
17055 - 50$
17067 - 50$
17070 - 100$
17123 - 50$
17139 - 50$
17155 - 50$
17167 - 50$
17211 - 100$
17223 - 50$
17239 - 50$
17255 - 50$
17267 - 50$
17280 - 50$
17302 - 50$
17305 - 50$
17323 - 50$
17339 - 50$
17355 - 50$
17359 - 50$
17367 - 50$
17400 - 50$
17404 - 100$
17422 - 50$
17423 - 50$
17439 - 50$
17444 - 50$
17448 - 50$
17454 - 50$
17455 - 50$
17467 - 50$
17502 - 50$
17523 - 50$
17539 - 50$
17539 - 50$
17555 - 50$
17567 - 50$
17599 - 50$
17612 - 100$
17623 - 50$
17625 - 100$
17639 - 50$
17651 - 50$
17653 - 50$
17655 - 50$
17667 - 50$
17723 - 50$
17739 - 50$
17743 - 500$
17755 - 50$
17767 - 50$
17792 - 50$
17823 - 50$
17823 - 50$
17839 - 50$
17855 - 50$
17867 - 50$
17872 - 100$
17907 - 50$
17923 - 50$
17929 - 50$
17939 - 50$
17955 - 50$
17967 - 50$

18

18010 - 50$
18023 - 50$
18039 - 50$
18043 - 50$
18055 - 50$
18067 - 50$
18123 - 50$
18139 - 50$
18155 - 50$
18166 - 50$
18167 - 50$
18187 - 50$
18223 - 50$
18239 - 50$
18255 - 50$
18267 - 50$
18308 - 50$
18323 - 50$
18339 - 50$
18343 - 50$
18355 - 50$
18359 - 50$
18367 - 50$
18421 - 50$
18423 - 50$
18439 - 50$
18455 - 50$
18467 - 50$
18480 - 50$
18495 - 100$
18515 - 100$
18523 - 50$
18539 - 50$
18548 - 50$
18555 - 50$
18567 - 50$
18591 - 50$
18598 - 50$
18623 - 50$
18639 - 50$
18647 - 200$
18655 - 50$
18667 - 50$
18717 - 50$
18723 - 50$
18739 - 50$
18748 - 50$
18755 - 50$
18767 - 50$
18772 - 100$
18793 - 50$
18806 - 50$
18823 - 50$
18828 - 50$
18839 - 50$
18851 - 50$
18855 - 50$
18867 - 50$
18923 - 50$
18939 - 50$
18955 - 50$
18967 - 50$

19

19004 - 50$
19023 - 50$
19029 - 100$
19039 - 50$
19055 - 50$
19059 - 50$
19067 - 50$
19083 - 100$
19094 - 100$
19103 - 50$
19123 - 50$
19139 - 50$
19155 - 50$
19155 - 50$
19167 - 50$
19179 - 500$
19223 - 50$
19230 - 50$
19239 - 50$
19255 - 50$
19263 - 100$
19267 - 50$
19276 - 50$
19290 - 50$
19323 - 50$
19329 - 50$

19339
1:000$000

19339 - 50$
19355 - 50$
19367 - 50$
19386 - 50$
19421 - 100$
19423 - 50$
19439 - 50$
19455 - 50$
19467 - 50$
19523 - 50$
19539 - 50$
19555 - 50$
19567 - 50$
19582 - 50$
19583 - 50$
19623 - 50$
19639 - 50$
19655 - 50$
19658 - 100$
19667 - 50$
19694 - 100$
19723 - 50$
19739 - 50$
19755 - 50$
19767 - 50$
19772 - 50$
19802 - 50$
19823 - 50$
19839 - 50$
19855 - 50$
19867 - 50$
19923 - 50$
19939 - 50$
19955 - 50$
19967 - 50$
19969 - 50$

20

20017 - 50$
20023 - 50$
20032 - 50$
20034 - 50$
20039 - 50$
20055 - 50$
20067 - 50$
20072 - 50$
20123 - 50$
20139 - 50$
20155 - 50$
20167 - 50$
20223 - 50$
20239 - 50$
20240 - 100$
20255 - 50$
20260 - 500$
20267 - 50$
20280 - 50$
20315 - 50$
20323 - 50$
20336 - 50$
20339 - 50$
20345 - 100$
20353 - 50$
20367 - 50$
20423 - 50$
20439 - 50$
20455 - 50$
20467 - 50$
20467 - 50$
20523 - 50$
20532 - 50$
20539 - 50$
20555 - 50$
20567 - 50$
20623 - 50$
20639 - 50$
20655 - 50$
20667 - 50$
20673 - 50$
20723 - 50$
20733 - 50$
20739 - 50$
20740 - 50$
20752 - 50$
20755 - 50$
20760 - 50$
20766 - 50$
20767 - 50$
20771 - 50$
20818 - 50$
20823 - 50$
20839 - 50$
20844 - 50$
20855 - 50$
20867 - 50$
20892 - 50$
20923 - 50$
20939 - 50$
20955 - 50$
20967 - 50$

21

21019 - 50$
21023 - 50$
21039 - 50$
21055 - 50$
21067 - 50$
21123 - 50$
21139 - 50$
21155 - 50$
21167 - 50$
21198 - 50$
21203 - 50$
21223 - 50$
21239 - 50$
21255 - 50$
21267 - 50$
21280 - 200$
21329 - 50$
21334 - 50$

21339
3:000$000

21339 - 50$
21355 - 50$
21367 - 50$
21370 - 200$
21373 - 50$
21423 - 50$
21426 - 50$
21439 - 50$
21450 - 50$
21455 - 50$
21467 - 50$
21474 - 500$
21483 - 500$
21523 - 50$
21539 - 50$
21549 - 50$
21552 - 100$
21555 - 50$
21567 - 50$
21587 - 100$
21589 - 50$
21623 - 50$
21639 - 50$
21646 - 50$
21648 - 100$
21655 - 50$
21667 - 50$
21675 - 50$
21678 - 200$
21710 - 50$
21711 - 100$
21723 - 50$
21739 - 50$
21755 - 50$
21767 - 50$
21808 - 50$
21823 - 50$
21830 - 50$
21839 - 50$
21850 - 100$
21856 - 50$
21867 - 50$
21923 - 50$
21934 - 50$
21939 - 50$
21943 - 50$
21955 - 50$
21967 - 50$
21992 - 50$

22

22010 - 50$
22023 - 50$
22039 - 50$
22055 - 50$
22057 - 100$
22063 - 50$
22067 - 50$
22068 - 50$
22109 - 50$
22123 - 50$
22135 - 200$
22139 - 50$
22155 - 50$
22167 - 50$
22223 - 50$
22232 - 100$
22239 - 50$
22255 - 50$
22263 - 50$
22267 - 50$
22313 - 50$
22323 - 50$
22339 - 50$
22355 - 50$
22367 - 50$
22389 - 100$
22401 - 50$
22410 - 50$
22411 - 100$
22423 - 200$
22423 - 50$
22436 - 50$
22439 - 50$
22455 - 50$
22467 - 50$
22494 - 100$
22497 - 50$
22507 - 50$
22523 - 50$
22539 - 50$
22555 - 50$
22567 - 50$
22606 - 50$
22623 - 50$
22636 - 50$
22639 - 50$
22647 - 50$
22655 - 50$
22658 - 50$
22661 - 50$
22667 - 50$
22674 - 50$
22681 - 100$
22723 - 50$
22733 - 50$
22739 - 50$
22755 - 50$
22767 - 50$
22817 - 50$
22823 - 50$
22835 - 50$
22839 - 50$
22854 - 50$
22855 - 50$
22867 - 50$
22923 - 50$
22939 - 50$
22939 - 50$
22955 - 50$
22967 - 50$

23

23023 - 50$
23025 - 50$
23039 - 50$
23055 - 50$
23063 - 50$
23067 - 50$
23074 - 50$
23123 - 50$
23139 - 50$
23155 - 50$
23167 - 50$
23177 - 50$
23180 - 50$
23210 - 100$
23223 - 50$

23232
1:000$000

23239 - 50$
23254 - 50$
23255 - 50$
23267 - 50$
23323 - 50$
23339 - 50$
23355 - 50$
23367 - 50$
23398 - 50$
23423 - 50$
23423 - 50$
23439 - 50$
23455 - 50$
23467 - 50$
23487 - 50$
23491 - 50$
23523 - 50$
23527 - 200$
23539 - 50$
23555 - 50$
23556 - 50$
23567 - 50$
23584 - 50$
23597 - 50$
23609 - 100$
23623 - 50$
23639 - 50$
23655 - 50$
23667 - 50$
23675 - 100$
23687 - 50$
23696 - 50$
23703 - 50$
23723 - 50$
23739 - 50$
23755 - 50$
23767 - 50$
23792 - 50$
23811 - 50$
23821 - 50$
23823 - 50$
23839 - 50$
23855 - 50$
23867 - 50$
23871 - 50$
23878 - 50$
23888 - 50$

23907
1:000$000

23919 - 100$
23923 - 50$
23939 - 50$
23944 - 50$
23955 - 50$
23967 - 50$

24

24010 - 200$
24023 - 50$
24026 - 50$
24039 - 50$
24046 - 100$
24055 - 50$
24067 - 50$
24100 - 50$
24111 - 50$
24123 - 50$
24139 - 50$
24155 - 50$
24167 - 50$
24213 - 50$
24223 - 50$
24239 - 50$
24255 - 50$
24267 - 50$
24274 - 50$
24282 - 50$
24296 - 50$
24299 - 100$
24323 - 50$
24328 - 50$
24329 - 50$
24339 - 50$

24341
1:000$000

24350 - 200$
24355 - 50$
24367 - 50$
24400 - 50$
24405 - 50$
24423 - 50$
24439 - 50$
24455 - 50$
24464 - 50$
24467 - 50$
24484 - 50$
24489 - 50$
24523 - 50$
24539 - 50$
24555 - 50$
24567 - 50$
24569 - 100$
24594 - 50$
24603 - 50$
24623 - 50$
24639 - 50$
24642 - 50$
24655 - 50$
24667 - 50$
24682 - 50$
24690 - 50$
24691 - 50$
24697 - 100$
24723 - 50$
24729 - 100$
24739 - 50$
24752 - 50$
24755 - 50$
24767 - 50$
24791 - 100$
24823 - 50$
24839 - 50$
24855 - 50$
24864 - 200$
24867 - 50$
24899 - 200$
24918 - 100$
24923 - 50$
24939 - 50$
24947 - 50$
24955 - 50$
24962 - 50$
24963 - 100$
24967 - 50$
24973 - 50$

25

25023 - 50$
25039 - 50$
25055 - 50$
25067 - 50$
25111 - 100$
25123 - 50$
25126 - 50$
25139 - 50$
25146 - 50$
25155 - 50$
25167 - 50$
25173 - 50$
25209 - 50$
25222 - 50$
25223 - 50$
25224 - 50$
25237 - 50$
25239 - 50$
25255 - 50$
25267 - 50$
25314 - 50$
25323 - 50$
25339 - 50$
25355 - 50$
25367 - 50$
25411 - 50$
25423 - 50$
25439 - 50$
25455 - 50$
25467 - 50$
25469 - 50$
25523 - 50$
25539 - 50$
25555 - 50$
25567 - 50$
25623 - 50$

25625 Ap 7:500$

25626
300:000$
RIO

25627 Ap 7:500$

25639 - 50$
25655 - 50$
25659 - 100$
25667 - 50$
25723 - 100$
25723 - 50$
25739 - 50$
25755 - 50$
25767 - 50$
25823 - 50$
25837 - 50$
25839 - 50$
25855 - 50$
25867 - 50$
25892 - 50$
25923 - 50$
25924 - 200$
25928 - 50$
25933 - 50$
25939 - 50$
25955 - 50$
25967 - 50$
25980 - 50$

26

26023 - 50$
26039 - 50$
26039 - 50$
26055 - 50$
26056 - 100$
26065 - 50$
26067 - 50$
26095 - 50$
26123 - 50$
26139 - 50$
26155 - 50$
26167 - 50$
26180 - 50$
26203 - 50$
26209 - 100$
26223 - 50$
26239 - 50$
26255 - 50$
26267 - 50$
26323 - 50$
26339 - 50$
26355 - 50$
26367 - 50$
26369 - 100$
26423 - 50$
26437 - 50$
26439 - 50$
26447 - 500$
26455 - 50$
26467 - 50$
26523 - 50$
26539 - 50$
26539 - 50$
26555 - 50$
26567 - 50$
26593 - 50$
26599 - 50$
26612 - 50$
26623 - 50$
26639 - 50$
26655 - 50$
26657 - 50$
26667 - 50$
26723 - 50$
26727 - 100$
26739 - 50$
26746 - 50$
26755 - 50$
26760 - 50$
26767 - 50$
26795 - 50$
26823 - 50$
26839 - 50$
26855 - 50$
26867 - 50$
26889 - 50$
26923 - 50$
26939 - 50$
26955 - 50$
26967 - 50$

27

27023 - 50$
27039 - 50$
27065 - 50$
27067 - 50$
27075 - 100$
27101 - 50$
27123 - 50$
27139 - 50$
27155 - 50$
27160 - 50$
27167 - 50$
27198 - 50$
27223 - 50$
27227 - 50$
27239 - 50$
27255 - 50$
27256 - 100$
27267 - 50$
27323 - 50$
27339 - 50$
27355 - 50$
27367 - 50$
27423 - 50$
27439 - 50$
27440 - 50$
27455 - 50$
27467 - 50$
27515 - 50$
27523 - 50$
27539 - 50$
27555 - 50$
27567 - 50$
27591 - 100$
27619 - 50$
27623 - 50$
27639 - 50$
27655 - 50$
27667 - 50$
27719 - 50$
27723 - 50$
27739 - 50$
27754 - 100$
27755 - 50$
27767 - 50$
27778 - 50$
27780 - 50$
27823 - 50$
27839 - 50$
27855 - 50$
27867 - 50$
27923 - 50$
27927 - 100$
27939 - 50$
27955 - 50$
27967 - 50$

28

28023 - 50$
28039 - 50$
28055 - 50$
28067 - 50$
28084 - 50$
28123 - 50$
28125 - 50$
28137 - 100$
28139 - 50$
28155 - 50$
28167 - 50$
28223 - 50$
28229 - 50$
28239 - 50$
28255 - 50$
28267 - 100$
28267 - 50$
28313 - 50$
28314 - 50$
28323 - 50$
28323 - 50$
28339 - 50$
28351 - 50$
28355 - 50$
28367 - 50$
28423 - 50$
28439 - 50$
28455 - 50$
28463 - 50$
28467 - 50$
28496 - 50$
28515 - 50$
28523 - 50$
28539 - 50$
28555 - 50$
28567 - 50$
28569 - 50$
28600 - 50$
28613 - 50$
28623 - 50$
28639 - 50$
28655 - 50$
28667 - 50$
28667 - 50$
28671 - 50$
28683 - 50$
28694 - 50$
28723 - 50$
28724 - 50$
28726 - 50$
28739 - 50$
28755 - 50$
28767 - 50$
28823 - 50$
28839 - 50$
28855 - 50$
28864 - 50$
28867 - 50$
28897 - 50$
28900 - 50$
28922 - 50$
28923 - 50$
28939 - 50$
28948 - 50$
28955 - 50$
28957 - 50$
28967 - 50$

29

29023 - 50$
29027 - 50$
29039 - 50$
29041 - 50$
29055 - 50$
29067 - 50$
29084 - 50$
29086 - 50$
29123 - 50$
29139 - 50$
29155 - 50$
29167 - 50$
29181 - 50$
29215 - 100$
29223 - 50$
29237 - 50$
29239 - 50$
29255 - 50$
29267 - 50$
29268 - 50$
29290 - 50$
29323 - 50$
29325 - 500$
29331 - 50$
29335 - 50$
29339 - 50$
29355 - 50$
29367 - 50$
29375 - 50$
29397 - 50$
29423 - 50$
29439 - 50$
29444 - 50$
29455 - 50$
29467 - 50$
29523 - 50$
29539 - 50$
29548 - 100$
29555 - 50$
29565 - 200$
29567 - 50$
29612 - 50$
29623 - 50$
29627 - 50$
29639 - 50$
29650 - 50$
29655 - 50$
29667 - 50$

29685
2:000$000

29723 - 50$
29731 - 50$
29735 - 50$
29739 - 50$
29755 - 50$
29767 - 50$
29802 - 100$

29812
1:000$000

29823 - 50$
29839 - 50$
29855 - 50$
29867 - 50$
29923 - 50$
29939 - 50$
29955 - 50$
29967 - 50$

30

30007 - 100$
30008 - 50$
30023 - 50$
30024 - 100$
30029 - 50$
30039 - 50$
30048 - 50$
30055 - 50$
30064 - 100$
30067 - 50$
30123 - 50$
30139 - 50$
30155 - 50$
30157 - 50$
30167 - 50$
30228 - 50$
30239 - 50$
30255 - 50$
30258 - 100$
30267 - 50$
30289 - 50$
30294 - 100$
30296 - 50$
30323 - 50$
30335 - 100$
30339 - 50$
30339 - 50$
30355 - 50$
30367 - 50$
30423 - 50$
30439 - 50$
30455 - 50$
30460 - 50$
30466 - 200$
30467 - 50$
30510 - 50$
30523 - 50$
30534 - 50$
30539 - 50$
30555 - 50$
30555 - 50$
30567 - 50$
30581 - 50$
30582 - 100$
30599 - 50$
30623 - 50$
30639 - 50$
30639 - 50$
30644 - 50$
30655 - 50$
30661 - 50$
30666 - 50$
30667 - 50$
30679 - 50$
30683 - 100$
30723 - 50$
30739 - 50$
30742 - 50$
30754 - 50$
30755 - 50$
30761 - 50$
30767 - 50$
30798 - 50$
30811 - 100$
30823 - 50$
30839 - 50$
30855 - 50$
30867 - 50$
30923 - 50$
30939 - 100$
30939 - 50$
30955 - 50$
30960 - 50$
30967 - 50$

31

31023 - 50$
31039 - 50$
31050 - 50$
31054 - 50$
31055 - 50$
31067 - 50$
31078 - 50$
31113 - 50$
31123 - 50$
31139 - 50$
31143 - 50$
31151 - 50$
31155 - 50$
31167 - 50$
31223 - 50$
31239 - 50$
31255 - 50$
31267 - 50$
31268 - 50$
31323 - 50$
31339 - 50$
31339 - 50$
31349 - 50$
31354 - 50$
31355 - 50$
31367 - 50$
31367 - 50$
31413 - 200$
31423 - 50$
31439 - 50$
31455 - 50$
31467 - 50$
31508 - 50$
31523 - 50$
31533 - 50$
31539 - 50$
31555 - 50$
31567 - 50$
31623 - 50$
31635 - 500$
31639 - 50$
31655 - 50$
31667 - 50$
31721 - 50$
31723 - 50$
31732 - 50$
31739 - 50$
31755 - 50$
31767 - 50$
31788 - 500$
31796 - 50$
31823 - 50$
31839 - 50$

31855
2:000$000

31855 - 50$
31867 - 50$
31910 - 50$
31914 - 50$
31923 - 50$
31933 - 50$
31939 - 50$
31955 - 50$
31967 - 50$

Premios Maiores

25626 — **300:000$** — RIO

8123 — **30:000$000** — RIO

15467 — **10:000$000** — RIO

55 — **5:000$000** — RIO

21339 — **3:000$000** — S. PAULO

Todos os numeros terminados em 6 têm 50$000

O ESCRITORIO Á RUA DA ALFANDEGA N. 28 ESTARÁ ABERTO PARA PAGAMENTOS TODOS OS DIAS UTEIS, DAS 9 ÁS 11 ½ E DAS 13 ½ ÁS 16 HORAS, EXCETO NOS DIAS FERIADOS. A ADMINISTRAÇÃO PAGARÁ O VALOR QUE REPRESENTEM OS BILHETES PREMIADOS, DURANTE OS PRIMEIROS 6 MEZES DA RESPECTIVA EXTRAÇÃO, AO SEU PORTADOR, E NÃO ATENDERÁ RECLAMAÇÃO ALGUMA POR PERDA OU SUBTRAÇÃO DE BILHETES. NO CASO DO PREMIO MAIOR CABER AO NUMERO 1, SERÃO CONSIDERADOS COMO APROXIMAÇÕES O IMEDIATAMENTE SUPERIOR E O ULTIMO DOS MILHARES QUE JOGAREM, SENDO SORTEADO O ULTIMO, SERÃO APROXIMAÇÕES O IMEDIATAMENTE INFERIOR E O PRIMEIRO, ISTO É, O NUMERO 1

AS EXTRAÇÕES PRINCIPIAM ÁS 14 HORAS

244ª Extração = CONCESSIONARIO: DOMINGOS DEMARCHI = O FISCAL DO GOVERNO: RENÉ MOSTARDEIRO — O AJUDANTE DO FISCAL DO GOVERNO: Paulo Amorim Goulart de Andrade — O ESCRIVÃO: JOAQUIM DE FREITAS JUNIOR. = **244ª Extração**

TURF

A Reunião de Domingo

COTAÇÕES

1.ª carreira — Premio "Santelmo" — 1.200 metros — 10:000$000.

Ks. Cts.

- 1 Ojos Negros .. 54 20
- 2 Bauá .. 54 40
- 3 Brejeira .. 52 25
- 4 Achilles .. 54 40
- 5 Capoeira .. 54 30
- 7 Danglar .. 54 22
- 7 Delly .. 54 25
- 8 Opuva .. 52 30
- 9 Barulho .. 54 40
- 10 Bororó .. 54 35

2.ª carreira — Premio "Classico Raul de Carvalho" — 1.400 metros — 15:000$.

Ks. Cts.

- 1 Bandido .. 54 15
- 2 Cidadella .. 54 25
- 3 Ariguana .. 52 22
- 4 Bracobi .. 52 30

3.ª carreira — Premio "Classico" — 1.500 metros — 7:000$.

Ks. Cts.

- 1 Afago .. 55 20
- 2 Quissaman .. 55 80
- 3 Caramurú .. 55 40
- 4 Yucoá .. 53 25
- 5 Lebre .. 55 30
- 6 Sakuntala .. 53 80
- 7 Itacuaty .. 53 30
- 8 Yuruna .. 53 80
- 9 Italibre .. 55 30
- 10 Piracicabana .. 53 40
- 11 Aceguá .. 55 35
- 12 Bramane .. 55 35

4.ª carreira — Premio "Eris" — 1.200 metros — 6:000$.

Ks. Cts.

- 1 Itavila .. 53 20
- 2 Perereca .. 55 25
- 3 Attos .. 55 40
- 4 Azaléa .. 55 30
- 5 Samir .. 55 80
- 6 Marauna .. 55 40
- 7 Cilly .. 53 35
- 8 Climene .. 53 30
- 9 Serpentina .. 53 35
- 10 Guapé .. 53 15
- 11 Destacada .. 53 40
- 12 Marapinima .. 53 40

5.ª carreira — Premio "Cast..." — 1.500 metros — 6:000$.

Ks. Cts.

- 1 Maracá .. 53 20
- 2 Tuchão .. 55 20
- 2 Itanino .. 54 40
- 3 Irun .. 55 35
- 4 Sedutor .. 55 30
- 5 Principesco .. 55 50
- 6 Angahy .. 55 30
- 7 Ambar .. 55 30
- 7 Andaluzia .. 55 40

6.ª carreira — Premio "Ary..." — 1.600 metros — 4:000$.

Ks. Cts.

- 1—1 Marauyra .. 54 20
- 2—2 Faceta .. 53 27
- 3—3 Catalpa .. 54 35
- 4—4 Urussanga .. 54 30
- 5 Az de Ouros .. 50 40
- 6 Umbarú .. 58 30

7.ª carreira — Premio "Susan" — 1.600 metros — 4:000$ — Betting.

Ks. Cts.

- 1 Onyx .. 54 20
- 2 Uyrapara .. 50 30
- 3 Lolá .. 54 35
- 4 Saxonia .. 54 25
- 5 Bradador .. 52 35
- 6 Obuz .. 56 30
- 7 Sylpho .. 56 40
- 8 Ugerê .. 50 35
- 9 Abacaxi .. 54 35
- 10 Maroim .. 56 40
- 11 Miroró .. 53 30
- 12 Olticoró .. 50 30

8.ª carreira — Premio "Dir..." — 2.000 metros — 4:000$ — Betting.

Ks. Cts.

- 1 Clyde .. 52 20
- 2 Xuri .. 54 30
- 3 David .. 50 27
- 4 Alco .. 50 40
- 5 Pharsala .. 51 30
- 6 Ijuhy .. 51 30

9.ª carreira — Premio "Arypurú" — "Indayatuba" — 1.800 metros — 4:000$ — Betting.

Ks. Cts.

- 1 Midnight Revel .. 58 20
- 2 Poma Rosa .. 58 30
- 3 Suffragio .. 53 40
- 4 Burú .. 55 25
- 5 Pasteur .. 55 35
- 7 Marabó .. 55 40
- 8 Bomsucesso .. 55 30
- 8 Everest .. 55 30
- 9 Ubaibás .. 53 40
- 10 Usolar .. 53 50

* * *

Os Estreantes de Domingo

Na reunião de domingo estrearão em nossas pistas os seguintes animaes:

ACHILLES, masculino, alazão, São Paulo, por Economico e Bonola, de criação do sr. Rodolpho Crespi e propriedade do sr. Francisco Barroso. Tratador o proprietario.

DELLY, feminino, castanho, 2 annos, São Paulo, por H... e Semendria, criação do sr. A. J. Peixoto de Castro e propriedade da sra. Maria Luiza da Silva Oliveira. Tratador, Americo de Azevedo.

OPUVA, feminino, castanho, 2 annos, São Paulo, por Nino e Uvante, de criação e propriedade do sr. Sylvio Penteado. Tratador, Manoel de Oliveira.

BARULHO, masculino, castanho, 2 annos, São Paulo, por Santarém e Tibi Grattias, de criação e propriedade do sr. L. de Paula Machado. Tratador: Ernani de Freitas.

CARAMURU, masculino, castanho, 3 annos, Pernambuco, por Norseman e Caranuceira, de criação e propriedade do sr. Nelson de Oliveira. Tratador: Francisco Barroso.

* * *

Jockey Club Brasileiro

De accordo com a deliberação da directoria, o horario de funccionamento da Secretaria Social e da Thesouraria do Jockey Club Brasileiro, será de 12 ás 17 horas, adoptando-se assim o mesmo horario da Secretaria de Corridas.

A Reunião de Sabbado

COTAÇÕES

1.ª carreira — Premio "Grey Girl" — 1.400 metros — 4:000$.

Ks. Cts.

- 1—1 Sinhá Linda .. 53 20
- 2—2 Uyara .. 53 25
- 3—3 Sunbeam .. 53 30
- 4—4 Messidor .. 56 40
- 5 Garço .. 55 50
- 7 Marumbi .. 55 60

2.ª carreira — Premio "Raio do Luar" — 1.400 metros — 4:000$000.

Ks. Cts.

- 1—1 Gran Fina .. 54 25
- 2—2 Urucaré .. 54 30
- 3—3 Opaco .. 56 20
- 4—4 Walery .. 54 00
- 5 Casino .. 56 35
- 6 Oceano .. 56 80

3.ª carreira — Premio "Colorado" — 1.500 metros — 4:000$.

Ks. Cts.

- 1 Raio do Luar .. 56 20
- 2 Aedo .. 48 25
- 3 Grey Girl .. 52 22
- 4 Serpente .. 51 50
- 5 Chicote .. 48 30
- 6 Aprompto Junior .. 52 35
- 4 Xamete .. 54 27
- 8 Kisber .. 56 80

4.ª carreira — Premio "Plumazo" — 1.500 metros — 4:000$ — Betting.

Ks. Cts.

- 1 Forriel .. 53 20
- 2 Pégaso .. 52 80
- 3 Rigoroso .. 54 25
- 4 May-be .. 56 40
- 5 Don Carlito .. 56 30
- 6 Ossilvio .. 51 35
- 7 Veronica .. 56 40
- 8 Afortunado .. 49 80

5.ª carreira — Premio "Xaveco" — 1.500 metros — 4:000$ — Betting.

Ks. Cts.

- 1—1 Athleta .. 52 45
- 2—2 Mist .. 58 20
- 3—3 Sonata .. 53 80
- 4—4 Premiado .. 52 50
- 5 Kid Gallahad .. 52 50
- 6 Bellariva .. 54 10

6.ª carreira — Premio "Forriel" — 1.500 metros — 4:000$ — Betting.

Ks. Cts.

- 1 Colorado .. 52 20
- 2 Lindaya .. 48 22
- 3 Gagé .. 53 30
- 4 Caciula .. 57 50
- 5 Rigueira .. 48 35
- 6 E'galo .. 56 40
- 7 Marion .. 55 30
- 8 Midas .. 58 40
- 9 Sanguenol .. 55 30
- 10 Vesuvio .. 48 50
- 11 Quincas Borba .. 52 35
- 12 Uraquitan .. 51 80

* * *

Profissionaes do Turf x Chronistas

Empolga desde a Gavea até a esquina do Peccado, o embate que na proxima quinta-feira, dia 23, será travado pelos teams dos chronistas x profissionaes do turf.

Filó, Freitas, Molina, Salu, D. Ferreira, Serra, Waldemiro e outros canjas terão pela frente o invicto conjunto de mamadeira, Théo, Dóca, Heitor, Fernandinho e Veneza, esse o maior "center" do Flamengo.

A sopa é tão grande para o onze do pessoal do lapis que as "poules" no team da Ponte de Taboas estão sendo vendidas a 7$000.

* * *

Quatro Para São Paulo

Para a capital bandeirante foram enviados hontem, os animaes Malisana, Opetelo, Opalva e Condessita.

A primeira irá disputar carreiras na Moóca e os demais serão remettidos para o haras dos seus proprietarios, srs. Sylvio Penteado e Theotonio Lara Campos Junior, onde terão a cura de repouso.

* * *

Chegou Paulo Rosa

Encontra-se desde hontem em nossa capital o entraineur Paulo Rosa.

O profissional gaucho trouxe de São Paulo, em sua companhia, os seus pensionistas: Ruy, Barbosa, Maritain, Xacoco, Camões e Yatagano.

* * *

Falleceu Gustavo Roxo

Falleceu ante-hontem no Sanatorio de Bello Horizonte, após prolongados padecimentos, o entraineur Gustavo Roxo.

O antigo profissional, que durante largo tempo exerceu a funcção de segundo gerente do Stud Expeditus, era bastante estimado em nossos meios turfistas e o seu fallecimento echoou profundamente entre os seus amigos.

Durante a sua longa enfermidade, Gustavo Roxo teve sempre a assistencia moral e material do seu patrão, o sr. Linneu de Paula Machado.

DR. DORMUND MARTINS
Medico da Assistencia Municipal — Tratamento da magreza — da obesidade — das molestias dos rins — nervoso — coração — apparelho digestivo
CONSULTORIO: — Rua Senador Dantas n. 118 — Apto. — Telephone: 42-1370 — Segundas, quartas e sextas-feiras das 15 ás 18 horas. — RESIDENCIA: — Rua Farme de Amoedo, 87 — Apto 2 — Telephone: 27-8686

A Ultima Performance dos Animaes Alistados na Reunião de Sabbado

Os animaes alistados na reunião da sabbatina em sua ultima apresentação produziram a seguinte performance:

"PREMIO "GREY GIRL"

SINHA' LINDA, 53 kilos.
2 2 .

Em 16 de março de 1940 — 1º Tina 53; 2º SINHA' LINDA 53 (S. Bezerra); 3º Sunbean 53; 4º Uyára 53 e 5º Messidor, 56 ks. — 1.500 metros em 101"3|5.

MESSIDOR, 56 kilos — 0 0.

Em 16 de março de 1940 — Vide Sinhá Linda — Pilotou-o: C. Morgado.

GARÇO, 55 kilos.
0 0 0 0.

Em 9 de março de 1940 — 1º Limonada 53; 2º Sunbean 53; 3º Uyára 53; 4º Viçosa 53 e 5º GARÇO 55 (F. Cunha) — 1.200 metros em 79"4|5.

UYA'RA, 53 kilos.
0 3 0 0 3.

Em 11 de maio de 1940 — 1º Grey Girl 51; 2º Brincadeira 54; 3º UYA'RA, 48 (L. Souza); 4º Sunbean 48; 5º Belartes 54; 6º Laila 48; 7º Marumbi 47; 8º Gatilho 56; 9º Mercurio 54 e 10º Resoluto 53 — 1.200 metros em 81".

SUNBEAN, 53 kilos.
0 0 2 3 0 3 0.

Em 11 de maio de 1940 — Vide Uyára — Pilotou-o: O. Serra.

MARUMBI, 55 kilos — 0.

Em 11 de maio de 1940 — Vide Uyára — Dirigiu-o: R. Silva.

PREMIO "RAIO DO LUAR"

OPACO, 56 kilos.
3 0 0 0 3 3 .

Em 20 de abril de 1940 — 1º Marabout 56; 2º Glorista 56; 3º OPACO, 52 (L. Leighton); 4º Santanense 52; 5º Gran Fina 50; 6º Muque 56; 7º Igarité 54; 8º Tina e 9º Oceano 52 — 1.400 metros em 93"3|5.

GRAN FINA, 54 kilos.
3 1 0 0 0 3 0.

Em 20 de abril de 1940 — Vide Opaco — Dirigiu-a: S. Batista.

OCEANO, 56 kilos.
0 0 0 0 0 0.

Em 20 de abril de 1940 — Vide Opaco — Pilotou-o: J. Santos.

URUCARE', 54 kilos.
2 2 1 0 0 3 0 0 0.

Em 6 de abril de 1940 — 1º Glorista 56; 2º Tina 54; 3º Opaco 56; 4º Santanense 56; 5º Oceano 56; 6º URUCARE', 54 (R. Urbina); 7º Gran Fina 54 e 8º Walery 54 — 1.500 metros em 99"4|5.

WALERY, 54 kilos.
0.

Em 6 de abril de 1940 — Vide Urucaré — Pilotou-a: A. Henriques.

CASINO, 56 kilos.
0 1 0 3 0 0 0 0 0.

Em 22 de junho de 1939 — 1º Maroim 56; 2º Don Carlito 56; 3º E'gaso 56; 4º Oceano 56; 5º Ouro Branco 56; 6º Garbo 56 e 7º CASINO, 56 (L. Meszaros); — 1.400 metros em 92"2|5.

PREMIO "COLORADO"

RAIO DO LUAR, 56 kilos.
0 0 0 0 0 0 3 0 0 3 3 2 1.

Em 11 de maio de 1940 — 1º RAIO DO LUAR, 52 (W. Cunha); 2º Chicote 48; 3º Xamete 52; 4º Aedo 50; 5º Serpente 54; 6º Aprompto Junior 52; 7º Tejo 53 e 8º Soissons 53 — 1.500 metros em 98"1|5.

CHICOTE, 48 kilos.
2 0 2 0 0 0 0 0 0 0 0 0 2.

Em 11 de maio de 1940 — Vide Raio do Luar — Pilotou-o: A. Brito.

XAMETE, 54 kilos.
0 3 3 0 0 3 0 0 1 0 2 1 3.

Em 11 de maio de 1940 — Vide Raio do Luar — Dirigiu-o: H. Molina.

AEDO, 48 kilos.
3 0 3 1 0 0 0.

Em 11 de maio de 1940 — Vide Raio do Luar — Montou-o: L. Souza.

SERPENTE 51 kilos.
0.

Em 11 de maio de 1940 — Vide Raio do Luar — Pilotou-o: W. Andrade.

APROMPTO JUNIOR, 52 kilos.
0 3 0.

Em 11 de maio de 1940 — Vide Raio do Luar — Dirigiu-o: O. Fernandes.

GREY GIRL, 52 kilos.
0 1 0 0 1.

Em 11 de maio de 1940 — 1º GREY GIRL, 51 (J. Mesquita); 2º Brincadeira 54; 3º Uyára 48 e mais seis concorrentes — 1.200 metros em 81".

KISBER, 56 kilos.
0 0 0 0 0.

Em 5 de maio de 1940 — 1º Divertido 52; 2º Mignon 55; 3º Forriel 50; 4º Enio 50; 5º Killan 47; 6º Ossilvio 56 e 7º KISBER, 48 (R. Silva) — 1.600 metros em 107"2|5.

PREMIO "PLUMAZO"

DON CARLITO, 56 kilos
0 0 3 2 3 1 0 0 3 2 0

Em 11 de maio de 1940 — 1.º Xaveco 55; 2.º Divertido 52; 3.º Jardineira 48; 4.º DON CARLITO 48; (D. Ferreira); 5.º Taipú 56; 6.º Bracatéa. 49; 7.º Pojaquára 52; 8.º Veronica 48; 9.º May Be 45; 10.º Firis Dreno 50 e 11.º Nuncio 53 — 1.500 metros em 99".

VERONICA, 56 kilos
0 2 0 3 0 3 0 0 3 0

Em 11 de maio de 1940 — Vide Don Carlito — Pilotou-o: L. Souza.

MAY BE, 56 kilos
1 0 2 0 3 0 3 0 2 0 0 0

Em 11 de maio de 1940 — Vide Don Carlito — Dirigiu-a A. Gomes.

FORRIEL, 53 kilos
0 3 0 3 10 3 1 3 0 3 1

Em 11 de maio de 1940 — 1.º FORRIEL 48 (D. Ferreira; 2.º Rigoroso 56; 3.º Mignon 53; 4.º Afortunado 51; 5.º Cambuquira 48 e 6.º Pegaso 53 — 1.500 metros em 98"4|5.

RIGOROSO, 54 kilos
0 0 0 0 0 2

Em 11 de maio de 1940 — Vide Forriel — Pilotou-o: L. Benitez.

AFORTUNADO, 49 kilos
0 0 0 0 0 0 0

Em 11 de maio de 1940 — Vide Forriel — Montou-o: W. Andrade.

PE'GASO, 52 kilos
0 0 0 0 0

Em 11 de maio de 1940 — Vide Forriel — Dirigiu-o: R. Silva.

OSSILVIO, 51 kilos
2 1 0 3 0 0 3 3 0 0 1 1 0 0

Em 5 de maio de 1940 — 1.º Divertido 52; 2.º Mignon 55; 3.º Forriel 50; 4.º Enio 50; 5.º Kilian 47; 6.º OSSILVIO 56 (W. Andrade) e 7.º Kisber 48 — 1.600 metros em 107"2|5.

PREMIO "XAVECO"

SONATA, 53 kilos
3 0 0

Em 12 de maio de 1940 — 1.º Apolo 53; 2.º Albatroz 51; 3.º Acaraú 51; 4.º Adonis 51; 5.º Sitran 53; 6.º SONATA 51 (R. Freitas); 7.º Kid Gallahad 51; 8.º Albarran 51 e 9.º Sapateador 51 — 2.000 metros em 124"2|5.

KID GALLAHAD, 52 kilos
3 0 2 0 1 2 1 0 0

Em 12 de maio de 1940 — Vide Sonata — Teve a direcção de: L. Leighton.

MIST, 58 kilos
0 3 3 2 2

Em 12 de maio de 1940 — 1.º Marauyra 55; 2.º MIST 56 (W Cunha); 3.º Lindaya 52; 4.º Erissima 55; 5.º Altona 51; 6.º Malisana 51 e 7.º Samambaia 48 — 1.600 metros em 100".

PREMIADO, 52 kilos
0 0 0

Em 12 de maio de 1940 — 1.º In! Ta! Tan! 52; 2.º Acrobata 58; 3.º Bailador 51; 4.º PREMIADO 56 (L. Meszaros) e 5.º Valmy 51 — 1.600 metros em 98"4|5.

ATHLETA, 52 kilos
3 2 0 0 1

Em 5 de maio de 1940 — 1.º ATHLETA 55 (A. Molina); 2.º Tuchão 55; 3.º Ita 53; 4.º Septro 55 e 5.º Principesco 5 — 1.200 metros em 78".

BELLARIVA, 54 kilos
Estreante.

PREMIO "FORRIEL"

COLORADO, 52 kilos
0 1 0 0 2 3 2 2 2 1 2 1

Em 11 de maio de 1940 — 1.º COLORADO 52 (J. Mesquita); 2.º Sylpho 56; 3.º Bradador 52; 4.º E'gaso 54; 5.º Olticoró 50; 6.º Abacaxi 54; 7.º Ugerê 50; 8.º Miroró 53; 9.º Obuz 56 e 10.º Uyrapara 5 — 1.600 metros em 106".

QUINCAS BORBA, 52 kilos
3 0 0 2 0 0 0 2 3 0 0 1 2

Em 1.º de maio de 1940 — 1.º Marauyra 54; 2.º QUINCAS BORBA 53 (A. Henriques); 3.º Gagé 55; 4.º Sanguenol 58; 5.º Uraquitan 55 e 6.º Diccionario 53 — 1.600 metros em 105".

GAGE', 53 kilos
0 1 3 1 0 0 2 0 3

Em 1.º de maio de 1940 — Vide Quincas Borba — Pilotou-o: W. Andrade.

SANGUENOL, 55 kilos
0 3 3 0 3 0 0 0

Em 1.º de maio de 1940 — Vide Quincas Borba — Dirigiu-o: S. Batista.

URAQUITAN, 51 kilos
0 0 0 0 0

Em 1.º de maio de 1940 — Vide Quincas Borba — Montou-o: S. Bezerra.

LINDAYA, 48 kilos
0 1 3 0 3

Em 12 de maio de 1940 — 1.º Marauyra 55; 2.º Mist 56; 3.º LINDAYA 52 (D. Ferreira); 4.º Erissima 55; 5.º Altona 51; 6.º Malisana 51 e 7.º Samambaia 48 — 1.600 metros em 100".

VESUVIO, 48 kilos
3 3 0

Em 21 de abril de 1940 — 1.º Quincas Borba 51; 2.º Marauyra 56; 3.º Gage 58; 4.º VESUVIO 51 (J. Ferreira); 5.º Obuz 52; 6.º Uyrapara 50 e 7.º Diccionario 58 — 1.500 metros em 94"3|5.

MARION, 55 kilos
2 0 1 0 3 1 0

Em 14 de abril de 1940 — 1.º D. Stella 58; 2.º Quarahim 58; 3.º Vesuvio 50; 4.º Lindaya 51; 5.º Uyrapara 48; 6.º MARION 58 (J. Zuniga); 7.º Uraquitan 58 e 8.º Quincas Borba 52 — 1.600 metros em 99"4|5.

CACIULA, 57 kilos
1

Em 3 de março de 1940 — 1.º CACIULA 56 (W. Cunha); 2.º Quintilha 48; 3.º Vallonia 52; 4.º Finis Dreno 49; 5.º Lutando 52 e 6.º Nuncio 48 — 1.600 metros em 106"1|5.

E'GALO, 56 kilos
1 2 0 0 1 3

Em 8 de julho de 1939 — 1.º Ubaina 51; 2.º Quincas Borba 51; 3.º E'GACO 56 (J. Nascimento); 4.º Kadjar 55; 5.º Uyrapara 50; 6.º Nhô Nico 48; 7.º Susan 49; 8.º Satania 50 — 1.600 metros em 104"3|5.

RIGUEIRA, 48 kilos
1 0 0 1 2 2 1 0 0 1 0 0

Em 22 de outubro de 1940 — 1.º Bomsuccesso 54; 2.º Pogyruá 52; 3.º Sanguenol 58; 4.º Rigoroso 53; 5.º Uraquitan 58; 3.º RIGUEIRA 52 (J. Zuniga) e 7.º Brazador 54 — 1.600 metros em 98"1|5.

Patente de invenção n. 24.511

Momsen & Harris, Agente Official da Propriedade Industrial, estabelecida á praça Mauá, n. 7, 18º, nesta cidade, encarrega-se de promover o emprego do "Processo de fabricação de esteres mixtos de celulose", privilegiado pela patente, supra exarada, de propriedade da "AFAG" Finanzierungs A. G.

A Caneta Tinteiro Pilot

NO SEU ABASTECIMENTO MAGICO

10 ANNOS DE GARANTIA

Deposito transparente, penna de ouro e ponta de IRIDIO

A' venda nas boas casas do genero e na Casa Marzullo

Distribuidores para todo o Brasil:

HACHIYA, IRMAOS & CIA.

R. Theophilo Ottoni, 85 — RIO

Musica

RUBINSTEIN ESTRE'A HOJE

O grande pianista Rubinstein estréa hoje com o seguinte programma:

Concertos italiano, de Bach os Estudos Symphonicos em forma de variações, op. 13, de "Schumann"; os Funeraes e a Valsa Mefisto, de Liszt. A segunda parte é preenchida pelos compositores de hoje. Rudo de Poema, do nosso "Villa-Lobos", Bourreé Fantasque, de Charier; Quatro Mazurcas, op. 50, de "Szimenowski", dedicadas pelo autor a Rubinstein; e Vers la Flamme, de "Scriabine".

O segundo concerto será extraordinario, fóra de assignatura e terá logar sabbado ás 17 horas.

As irmães Sylvia e Lilia Guaspari, respectivamente eximias pianista e violinista, realizam dia 27, ás 17 horas, na Escola Nacional de Musica, um concerto com o seguinte programma: Locatelli-Respighi; Schumann; Choppin; Debussy; Massarani; Mignonr, Balakirew; Saint-Saens; Moszkowski; Lili Boulanger; Wienawski; Luiz Cosme e Falla Kreisler.

TOSCANINI REGEU MUSICAS DE LORENZO FERNANDES

WASHINGTON, 15 (U. P. — O maestro Arturo Toscanini regeu hoje musicas brasileiras num grande concerto symphonico realizado no "Constitutional Hall", perante o corpo diplomatico e delegados ao Congresso Scientifico Pan-Americano.

Foram particularmente applaudidos o "Batuque", de Oscar Lorenzo Fernandes e suite "Reinado do Pastoreio".

A LUTA PELA VIDA

Um illustre professor francez declarou, certa occasião, a um cliente brasileiro: "No seu paiz os homens seão como velas accessas dos dois lados. Gastam-se depressa". Queria com isso dizer que os brasileiros não se poupam e rapidamente succumbem, vencidos pelas emoções da luta pela vida. Morre-se moço no Brasil. As difficuldades, as excitações da vida urbana, a falta de noção da hygiene mental, reduzem as energias, rompem o equilibrio organico e abrem campo á devastação das molestias. Que fazer para attenuar a luta pela existencia e impedir que os seus choques se reflictam na saude individual? Defender-se contra as emoções exaggeradas. Controlar os nervos, que constituem a porta dos males modernos. A sciencia descobriu no Benal a grande formula sedativa do systema nervoso. Benal é insuperavel regulador da emoção, que dá ao homem a chave do exito pessoal, com o dominio de si mesmo. Faça a hygiene diaria do seu espirito, tomando Benal, formula do famoso mestre de neurologia da Universidade do Brasil, professor Austregesilo.

DIARIO RECREATIVO

CLUB DOS DEMOCRATICOS

Dando seguimento ao programma em tão boa hora traçado, a directoria do club alvinegro fará realizar, no proximo sabbado, dia 18 do corrente, nos majestosos salões do "Castello", mais um grandioso baile dedicado ao seu quadro social, numeroso e selecto.

Tambem para este grande baile, a directoria da Aguia Altaneira offerece, gratuitamente, a cada socio quites, um convite para cavalheiros, permittindo que tambem os "fans" possam conhecer o ambiente agradavel e fraternal tão costumeiro nas festas do Democraticos.

Duas excellentes orchestras de verdadeiros professores sendo uma typica, com os seus novos e escolhidos repertorios deliciarão os assistentes até o amanhecer de domingo.

Dr. Newton Motta
Medico
DOENÇAS DE SENHORAS — OPERAÇÕES — PARTOS
Consultorio: OUVIDOR, 183-4.º, sala 407
Terças, Quintas e Sabbados de 2 ás 4
Attende chamados pelo — — telephone 38-6503

AVISO IMPORTANTE! ESTE FILM NÃO SERÁ EXHIBIDO EM NENHUM CINEMA DO DISTRICTO FEDERAL, PELO MENOS DURANTE UM ANNO, A NÃO SER NO CINE METRO!

Commercio

MERCADOS
CAMBIO

DOLLAR — 19$700

Abriu hontem, o mercado de cambio, com o Banco do Brasil, comprando o dollar a 19$610 e a 16$460 a 90 dias; a 19$760 a ... 16$500 a vista e a 19$680 e a ... 16$520 por cabo, no cambio livre e official, respectivamente.

O Banco do Brasil, cotou a libra a 65$310, o dollar a 19$790, o franco a $360, o escudo a $665, o peso-argentino a 4$530, o uruguayo a 7$670 e o chileno a $666 para o bancario.

Aquelle banco operava para repasse aos bancos a 17$500 por dollar.

O Banco do Brasil, vendia o dollar a 20$700 e comprava a ... 20$200 no livre especial.

Assim ficou, no primeiro fechamento.

Reabriu inalterado e assim fechou.

O BANCO DO BRASIL AFFIXOU A SEGUINTE TABELLA

Compra: — Differença de cambio nas entregas:

Libra ou equivalente em franco.:

		Livre.	Offic.
30 dias	menos	$120	$200
60 dias	menos	$870	$420
90 dias	menos	$870	$700
120 dias	menos	1$220	$960
150 dias	menos	1$750	1$260
180 dias	menos	1$920	1$540

Entrega maxima: 180 dias.

OURO FINO

O Banco do Brasil comprava a gramma de ouro fino na base de 1.000|1.000 em barra ou amoedado ao preço de 23$000.

CAMBIO NO EXTERIOR

Abertura de Londres, sobre Nova York, 4.02,50 a 4.03,50.

Fechamento, 4.02,50 a 4.03,50.

Abertura de Nova York, sobre Londres, 3.14 3|4.

MOEDAS DE OURO

Libra, 175$500; dollar, 36$100; franco, 7$000 e franco suisso, .. 7$000.

TITULOS

O movimento verificado de negocios hontem, no mercado de titulos, que esteve bastante activo e bem collocado, foi apreciavel, como se vê adiante:

VENDAS VERIFICADAS HONTEM

Apolices geraes:

5 Uniformizadas 5% 818$; 9 idem, idem 820$; 9 D. Emissões, 5%, nom. 820$; 11 idem, idem .. 823$; 1 idem de 200$ 150$; 1 idem de 500$ 375$; 51 idem de 1:000$, port. 822$; 45 idem, idem 823$; 3 idem para hoje 823$; 120 idem cautelas 812$; 83 Reajustamento 5% 860$; 320 idem, idem 861$; 6 idem de 500$ 420$; 1 idem c|4 s. vencidos 445$; 210 O. Thesouro 7% 1932 1:098$000.

Municipaes:

20 Emprestimo de 1904, port. .. 505$; 65 idem de 1914 163$; 83 idem de 1917 163$500; 2 idem de 1931 199$; 34 idem, idem 197$500; 1 idem, idem 198$; 203 Pref. de Porto Alegre 3 1|2% 29$500; 4 idem, idem 30$000.

Estaduaes:

12 Estado de Minas 1:000$, 7% port. 830$; 210 idem 200$, 5%, 1934 1.ª serie 147$; 296 idem, idem 147$500; 33 idem da 2.ª serie ... 8% 162$; 143 idem da 3.ª serie 7% 150$; 171 idem, idem 158$500; 41 idem, idem 158$; 240 Estado de Pernambuco 5% 82$; 4 idem, idem 82$500; 1 idem, idem 83$; 398 S. Paulo 5% 193$500; 3 idem, idem 194$; 21 idem 8% Uniformizadas 1:046$000.

Acções:

30 Banco do Brasil 439$; 200 idem, idem 440$; 11 Banco dos Funccionarios Publicos 45$; 50 idem Portuguez do Brasil, port. .. 180$; 300 Cia. E. de Ferro São Jeronymo 138$; 65 Cia. Docas de Santos, nom. 214$; 294 idem, port. 225$000.

Debentures:

60 Banco Lar Brasileiro, ... 203$000.

CAFE'

TYPO 7 — 12$800

O mercado de café disponivel funccionou hontem, calmo e com os preços inalterados.

Os possuidores declararam cotar o typo 7 ao preço de 12$800 por 10 kilos, na taboa, e venderam se durante os trabalhos 1.673 saccas, contra 1.325 ditas, anteriores.

Fechou calmo.

COTAÇÕES POR 10 KILOS

Typo 3, 14$800; typo 4, 14$300; typo 5, 13$800; typo 6, 13$300; typo 7, 12$800; typo 8, 12$300.

Estado de Minas:

Café commum .. .. .. 1$600
Café fino .. .. 2$000

Pauta Mensal:

Estado do Rio:

Café commum $650

MOVIMENTO ESTATISTICO

Entradas, 6.435. Embarques, ... 15. Consumo local, 500. Café doado, 1.373. Stock, 471.010 saccas.

ASSUCAR

Regulou ainda hontem, esse mercado sustentado, com negocios regulares e preços inalterados

MOVIMENTO ESTATISTICO

Entradas, 23.721. Saidas, 10.721. Stock, 105.346 saccos.

COTAÇÕES POR 10 KILOS

Branco crystal, nominal. Demerara, 50$ a 51$000. Mascavinho, não há. Mascavo, 37$ a 39$000.

ALGODÃO

Regulou hontem, o mercado algodoeiro estavel, com as cotações inalteradas e negociações pequenas.

MOVIMENTO ESTATISTICO

Entradas, nada. Saidas, 385. Stock, 4.497 fardos.

COTAÇÕES POR 10 KILOS

Seridó: typo 3, 45$500 a ... 46$500; typo 4, 44$ a 45$000. Sertões: typo 4, 43$ a 44$; typo 5, 40$ a 41$000. Ceará: typo 3, nominal; typo 5, 39$ a 40$000.

Movimento Maritimo

ESPERADOS

Genova, "Vulcania"	16
P. Alegre, "Caxias". . . .	16
Rio Grande, "Caxambu"	16
Recife, "Annibal Benevolo"	17
Laguna, "Murtinho" . . .	17
P. Alegre, "Joazeiro" . .	17
Norfolk, "Atalaia"	17
B. Aires, "Santos" . . .	18
Santos, "Gonç. Dias" .. .	18

A SAIR

P. Alegre, "Guaporé" . ..	15
B. Aires, "Vulcania"	16
Florianopolis, "Anna" . .	16
Itajahy, "Lamy"	16
Iguape, "Itaipava" . . .	16
P. Alegre, "Olty"	16
Norfolk, "Bergunger" . .	16
P. Alegre, "Arara"	16
Imbituba, "Aratau" . ..	17
P. Alegre, "Inconfidente".	17
Cabedello, "Ararangua" ..	17
Recife, "Caxias"	17
P. Alegre, "Piauhy" . ..	18
Belém, "Itanagé"	18

Serviço Aereo

ESPERADOS

B. Horizonte — Panair . .	16
Belém e Therezina — Condor	16
Uberaba — Panair	16
Santiago e B. Aires — Condor	16
E. Unidos — Panair	16

A SAIR

Manáos e P. Velho — Panair	18
B. Horizonte — Panair ..	16
Uberaba — Panair	16
S. Paulo, Curityba e P. Alegre — Condor	17
Recife, Therezina e Belém — Condor	17

ESTADOS ANGUSTIOSOS

Os soffrimentos produzidos pela angustia nervosa são os mais afflictivos que atacam o homem moderno. Esse estado definido de medo, o desgosto pelas coisas, a falta de alegria, a preoccupação com enfermidades imaginarias, a impressão de que a vida não offerece mais satisfações, esse estado de desanimo e de incompreensão, que amargura o espirito, são consequencias dos disturbios do systema nervoso.

Desde que acorda até que volta ao leito, onde ordinario não encontra o repouso necessario, o enfermo soffre as mais variadas perturbações, experimenta os symptomas mais diversos, todos os seus orgãos lhe parecem doentes, todos os factos repercutem sombriamente na sua alma. Para que levar semelhante vida? A sciencia tem um recurso infallivel para alliviar a angustia, tranquillizar o espirito, equilibrar o systema nervoso, dando ao homem o indispensavel dominio de si mesmo, para que não se deixe vencer pelas idéas depressivas.

E' o Benal, o regulador por excellencia das emoções, verdadeiro especifico contra a excitação nervosa. Benal dá resultados que podem ser qualificados de prodigiosos. E' uma formula do professor Austregesilo, o reputado mestre da neurologia brasileira.

Diario Carioca

Propriedade da S|A DIARIO CARIOCA

EXPEDIENTE

Directores: Horacio de Carvalho Junior; J. B. Martins Guimarães

Chefe da redacção: Danton Jobim

Telephones — Direcção: 22-3023; Chefe da Redacção e Secretaria: 42-5571; Redacção: 22-1550; Administração e Gerencia: 22-3035; Publicidade: 22-3018; Officinas: 22-0824; Gravura: 22-1785.

Nota — Os commentarios editoriaes deste jornal, sobre assumptos internacionaes, são de responsabilidade de seu director, dr. Horacio de Carvalho Junior.

PUBLICIDADE, 22-3018

ASSIGNATURAS

Para o Brasil: Anno . . . . 50$000; Semestre . . . 30$000

Para o Exterior: Anno . . . . 100$000; Semestre . . . 55$000

Venda avulsa: Capital, $200; Interior, $300. Aos domingos, $200.

E' cobrador autorizado o sr. J. T. de Carvalho

CORRESPONDENTE GERAL — Percorre o interior do paiz a serviço desta folha o sr. Romualdo Perrota, nosso correspondente geral.

Representante em Bello Horizonte: OSWALDO MASSOTE

A CIDADE

O Problema dos Estadios

Já focalizamos, nesta secção, o problema das concentrações populares nos campos de football. Ha nos estadios absoluta falta de conforto e hygiene, com seria ameaça para a saude publica.

Sujeitos ao sol ou á chuva, tomando bebidas ou comendo dôces mais ou menos suspeitos, milhares de pessoas se expõem, todas as semanas, aos mais graves perigos, sem que as autoridades competentes procurem evitar a serie de inconvenientes apontados.

As nossas praças de sports, no tocante á questão da commodidade e segurança da assistencia offerecem algumas falhas lamentaveis. Vejamos, por exemplo, o campo do Flamengo. O ultimo encontro alli realizado, entre o Fluminense e o Vasco, reuniu grande multidão. Para subir as archibancadas o publico teve que enfrentar as maiores difficuldades. A descida, porem, assumiu aspectos de verdadeira tragedia. Apertos, empurrões, quedas, conflictos, em fim, a saida do estadio foi realmente dramatica. E pôr que tudo isso? Pelos simples facto das escadarias, e portões serem incrivelmente estreitos. Essa falta de espaço determina o fatal engarrafamento da multidão, com todo o seu cortejo de consequencias deploraveis. E' preciso, pois, corrigir esse defeito de construcção do estadio do Flamengo, antes que as obras fiquem ultimadas. O campo do Fluminense, sendo muito mais antigo, não offerece taes obstaculos ao escoamento do publico.

Esse erro technico observado no projecto da praça da Gavea, precisa ser corrigido sem demora, servindo o facto de exemplo para os outros clubs. Se a directoria do Flamengo não tomar a iniciativa de alargar os meios de accesso ás archibancadas, é dever das autoridades resolver o problema. O publico, entretanto, não pode ficar sujeito aos atropelos antes e depois dos jogos naquelle local.

A Quadrilha Operava no Cáes do Porto Ha Mais de Dois Annos

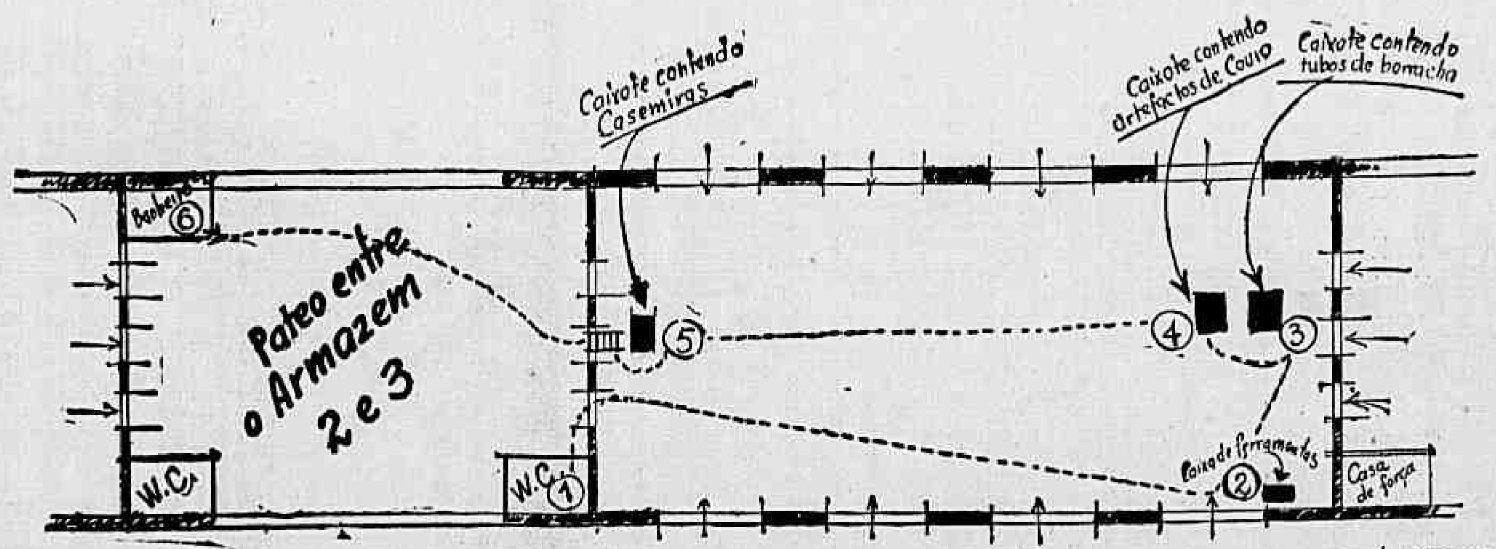

Croquis da parte interna do Armazem 2 do Cáes do Porto, vendo-se, ponteado, o itinerario seguido pelo assaltador. Esse arrombamento, detalhado de modo sensacional pelo DIARIO CARIOCA, na edição de 9 do corrente, veiu apressar a descoberta da quadrilha de funccionarios e policiaes do Cáes do Porto, de que trata, em primeira mão, a presente reportagem

Os Roubos Sobem a Quantia Superior a Duzentos Contos

O Arrombamento do Armazem 2 — Relembrando o Velho Episodio da "Sala de Autopsias" — DIARIO CARIOCA Acompanha as Sensacionaes Diligencias da Policia do Cáes do Porto — Prisões — Guardas do Cáes Envolvidos no Escandalo

Ha cerca de dois mezes, a alta administração do Cáes do Porto resolveu tomar medidas severas e definitivas para a apuração dos roubos que se vinham systematicamente verificando nos diversos armazens do cáes.

A Policia Interna do Cáes do Porto, entrou immediatamente a agir sem que, no emtanto, pudessem chegar as suas investigações a um resultado positivo.

O CASO DA "SALA DAS AUTOPSIAS"

Aliás esses casos de roubos nos nossos armazens do cáes já são muito antigos, não sendo em absoluto, esta a primeira vez que prendem a attenção do publico e da Policia.

Lembramo-nos que, ha oito annos, em 1932, na administração João Alberto na Chefatura de Policia, instaurou-se na 2ª Delegacia Auxiliar, um rumoroso inquerito no genero.

Depois de um longo succeder de diligencias, veiu a Policia a desmascarar uma bem organizada quadrilha que se formára para roubar no cáes.

A audacia dos meliantes chegou, naquella época, ás raias do incrivel.

No interior do armazem de bagagens fizeram os gatunos utilizando-se de caixotes e volumes diversos, um recinto fechado, onde, em plena luz do dia durante o trabalho intenso de embarque e desembarque, eram violadas as caixas de mercadorias de maior valor, sendo roubada parte das mesmas e introduzidas nas caixas pedaços de ferro do peso correspondente.

Essa operação de violação dos volumes, era denominada pelos ladrões de "autopsia", sendo o recinto apropriado para o crime por elles chamado de "sala das autopsias".

Essa ironia dos malandros figurou mesmo no processo então feito.

O ARROMBAMENTO DO ARMAZEM 2

DIARIO CARIOCA, em sensacional reportagem publicada na edição de 9 do corrente, tratou pormenorizadamente do assalto levado a effeito contra o armazem n. 2, do Cáes do Porto. Naquella edição, em "furo" notavel, estampamos um croquis do armazem assaltado, com o itinerario seguido pelo ladrão, de cujo nome — Waldemar da Conceição — informamos ao publico em primeira mão.

Completando o "furo", referimo-nos, ainda, á especie de mercadoria roubada: barras de estanho, radios, artigos consignados á Casa Sloper, etc.

O assalto citado serviu de base para a completa elucidação da longa série de roubos no cáes e identificação dos membros da quadrilha que para tal se organizára.

FUNCCIONARIOS E GUARDAS ENVOLVIDOS NO ESCANDALO

A Policia Interna do Cáes do Porto, agora em connexão com a Policia Civil, tem em suas mãos toda a organização criminosa, formada em sua maioria de funccionarios e guardas — é edificante — do proprio Cáes do Porto.

A reportagem do DIARIO CARIOCA, desde o assalto ao armazem 2, segue passo a passo todas as diligencias e investigações procedidas, não fornecendo, desde já, dados completos sobre as mesmas, para que não sejam prejudicadas as ultimas syndicancias para maior illustração do processo a ser instaurado.

200:000$000 DE ROUBOS

Podemos, no entanto, adiantar que o valor dos roubos até agora apurados, sóbe a importancia superior a 200:000$000 em mercadorias e objectos de todo genero.

Ainda hontem, a Policia do Cáes, logrou apprender 300 kilos de estanho em barras, esperando-se para hoje maior vulto de apprehensão.

PRISÕES

Na madrugada de hoje, foram feitas diversas prisões de quadrilheiros, figurando entre os presos alguns guardas da Policia do Cáes.

Apesar da incommunicabilidade em que são mantidos os presos, podemos informar aos nossos leitores que, diante de provas esmagadoras e acareações decisivas, todos elles acabaram por confessar sua culpa, accrescentando, ainda, detalhes escabrosos sobre o grande escandalo.

Regressar Immediatamente aos EE. UU. !

A RECOMMENDAÇÃO FEITA AOS CIDADÃOS NORTE-AMERICANOS QUE SE ENCONTRAM NA EUROPA

WASHINGTON, 15 (U. P.) — (Urgente) — O Departamento de Estado recommendou a todos os cidadãos norte-americanos ora na Europa, que regressem immediatamente aos Estados Unidos.

Falsos Policiaes e 'Valientes'

Trairam-se Pela Falta de "Technica" em Passar Revista — Em Luta Com a Verdadeira Policia — Autuados

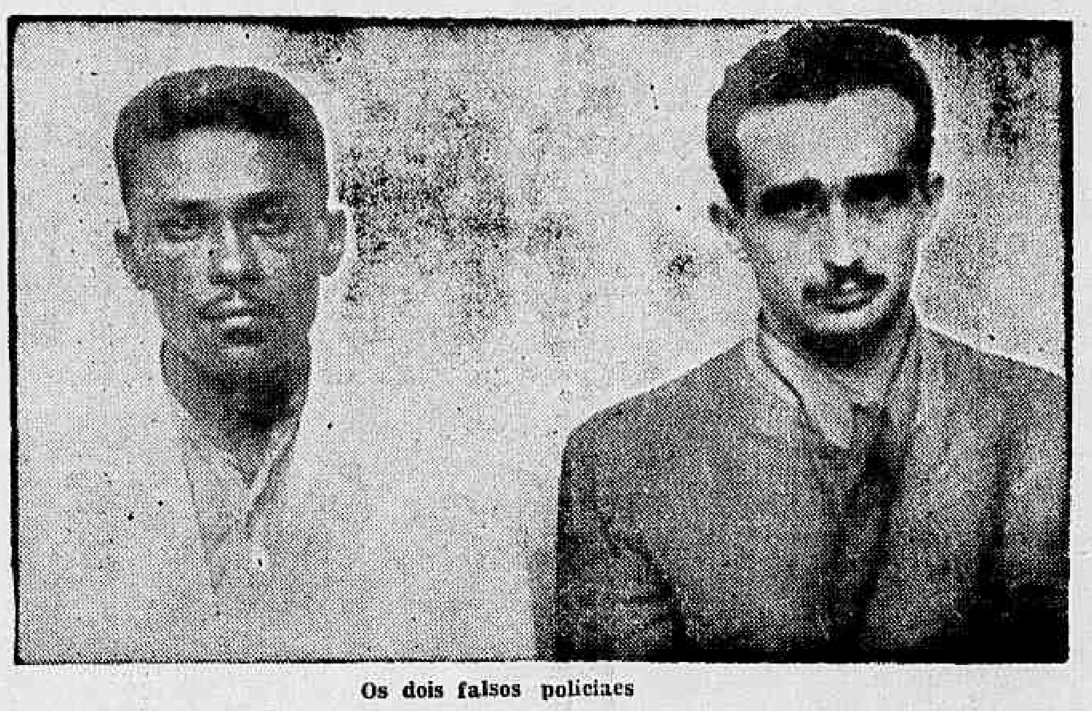

Os dois falsos policiaes

Os srs. Tony Garrido Cerdeira e Waldemiro Antonio de Lemos dirigiam-se na noite de hontem, para suas residencias, quando foram abordados por dois individuos que, apresentando-se como da Policia, entraram a revistar aquelles srs. para ver se estavam armados.

Notaram estes, a certa altura da revitsa, que o que os "policiaes" procuravam não armas mas, visivelmente, os bolsos onde poderiam ter dinheiro.

Desconfiados das "autoridades", exigiram que as mesmas provassem sua qualidade. Como não fossem attendidos, deram o alarma, despertando a attenção dos guardas municipaes ns. .. 1.441, 536 e 556, que rondavam nas proximidades.

Accorreram incontinenti os rondantes que, ao chegarem ao grupo, foram inopinadamente aggredidos pelos "investigadores", entrando com elles em luta.

CHEGA A VERDADEIRA POLICIA

Passava, no entanto, pelo local o carro da ronda nocturna da Secção de Vigilancia e Capturas da D. G. I., trazendo em seu interior uma turma de policiaes chefiada pelo detective Albino.

A' chegada da verdadeira policia, perderam os revistadores-lutadores toda a "autoridade" e tentaram fugir.

Perseguidos, resolveram audaciosamente enfrentar a turma de ronda, só sendo dominados com grande esforço.

Foram então conduzidos á D. G. I. e alli identificados.

Os falsos policiaes eram Josafat Silva Cabial e Luiz Cabral, rapazes de occupação honesta e sem antecedentes policiaes.

Primarios no crime. Em sua defesa allegaram abuso de bebidas alcoolicas, negando ambos, a pé firme, que pretendessem roubar.

AUTUADOS

Josafat Silva Cabral e Lu'z Cabral foram autuados no Cartorio da D. G. I. pelo delegado dr. Ferreira Cardoso.

NÃO PENSE QUE É SÓ PRETO-AZUL-MARRON!...

PORQUE "AURORA" JÁ ESTÁ FABRICANDO EM GRANDE ESCALA AS MAIS LINDAS E MAIS DURAVEIS CASIMIRAS DE PHANTASIA, IGUAES ÁS MELHORES EXTRANGEIRAS.

(AURORA)

A CASIMIRA PERFEITA

Um Navio Italiano Afundado Pela Aviação do Reich

LONDRES, 15 (U. P.) — O navio italiano "Foscolo", de 3.059 toneladas, que procedia de Antuerpia, enviou um radiogramma, indicando ter sido bombardeado por aviões allemães na costa hollandeza. O navio solicitou lhe fosse prestado auxilio immediato, pois estava afundando.

Libertada a Joven Escrava!

Seduzida Pelos Encantos de Uma Viagem á America do Sul, a Linda Francezinha Abdicou da Sua Personalidade, Assignando Um Contrato Deshumano

A Dama de Companhia Comprommettia-se a Trabalhar Sem Salario e Sem Liberdade Até 1950 — Um Romance de Soffrimento que se Inicia na Cidade das Hortensias e Termina na 2.ª Delegacia Auxiliar

Um caso curioso de escravidão está sendo, agora, estudado pelo 2.º delegado auxiliar. Trata-se de uma joven franceza que, seduzida pelas emoções de uma viagem á America do Sul e tentada por risonhas promessas de prosperidade financeira, abdicou de sua personalidade, escravizando-se, totalmente, a um casal estrangeiro que lhe asseguraria, pensava ella, uma vida repleta de prazeres e felicidade.

NA FRANÇA

A joven Louise Eugene Tourresine vivia em seu paiz natal, a França, na cidade de Lamesiére em meios ás difficuldades naturaes á época que antecedeu á eclosão da guerra que hoje ensanguenta a velha Europa. Ali conheceu ella o casal Guido Botta — Josepha Roffo, do qual se fez dama de companhia para uma viagem a America.

RUMO AO BRASIL

Louise Eugene Tourresine em manhã formosa e fria deixou a sua cidadezinha, e embarcou para o Brasil como dama de companhia do referido casal. Aqui chegados, hospedaram-se no Hotel Gloria, occupando o quarto nº 404.

Algum tempo depois, com o rigor do verão, o casal de estrangeiros seguiu para Petropolis.

O MARTYRIO DE LOUISE

Na encantadora cidade das hortensias começou o martyrio da desventurada Louise. Josepha, de um dia para o outro, sem nenhum motivo justificado, passou a maltratar a joven franceza, infligindo-lhe castigos tremendos, e não raras vezes espancando-a impiedosamente.

Vendo-se em terra estranha, sem dinheiro e sem amigas, a pobre Louise supportava todos os soffrimentos que lhe causavam as iras da patrôa, com uma resignação impressionante. E' que, a pobre moça achava que sendo patrôa millionaria, ninguem acreditaria no que ella, modesta dama de companhia, dissesse. E, assim, augmentava dia a dia o calvario da infeliz mocinha, já com o corpo cheio de echymoses, com as faces feridas e as mãos em chaga.

A escrava Louise Eugene e

Josepha Roppo, na 2ª Delegacia Auxiliar

PRIVADA DA LIBERDADE

Josepha Roffo, não satisfeita com as barbaridades physicas a que submettia a sua indefesa dama de companhia, encerrava-a num quarto, não lhe dando o direito de ver o sól. Louise só deixava o seu aposento presidio durante as horas em que arrumava o apartamento.

DE VOLTA AO RIO

Terminado o verão, o casal Josepha Roffo-Guido Botta regressou ao Rio, indo occupar o mesmo apartamento 404, do Hotel Gloria. Ali continuaram os martyrios da infortunada joven. Frequentemente os hospedes ouviam os gritos desesperados que Louise soltava, quando espancada pela patrôa.

DENUNCIADA A POLICIA

Os hospedes do Hotel que se sentiam incommodados com aquelles gritos, procuraram informar-se por intermedio dos criados o que de verdade acontecia com a empregada do apartamento 404. Inteirados do caso, em todos os seus barbaros detalhes, compadeceram-se da sorte da pobre dama de companhia e resolveram levar o facto ao conhecimento da policia do 4.º districto. O delegado Izaias de Aquino, logo que recebeu a denuncia, solicitou providencias ao 2.º delegado auxiliar, tendo essa autoridade mandado intimar Josepha Roffo e Louise Eugene a comparecerem a sua presença.

NA POLICIA CENTRAL

Na Policia Central, em presença do dr. Dulcidio Gonçalves, Louise Eugene foi interrogada. Relatou ella os padecimentos a que vinha sendo condemnada pela patrôa. Disse que na França tinha sido chamada para trabalhar para o casal e que, por essa occasião, Josepha lhe dera um contrato para assignar, o que ella fez na bôa fé, sem que, no entanto, tivesse lido o documento. Criou-se, então, essa situação de terror, uma vez que, em face do contrato ella estaria escravizada á patrôa, sem ter direito a salarios, até 1950.

Disse mais que não possuia roupa e que deveria, a 17 do corrente, seguir com seus patrões de avião, para Buenos Aires.

Josepha Roffo que tambem foi interrogada, negou as afirmativas de sua dama de companhia acoimando-a de mentirosa.

DESMASCARADA !

Josepha Roffo, que chorava copiosamente, dizendo-se victima da maldade de sua empregada, teve, em meio de suas lagrimas, uma surpresa desconcertante. No momento em que se dizia innocente e que accusava acremente a pobre Louise, surgiu á sua frente, a hospede do apartamento 408, d. Rosalina Coelho Lisbôa Muller que, como testemunha dos martyrios por que passava a infeliz moça, reaffirmou tudo quanto Louise havia declarado á autoridade, accentuando que no hotel todos sabiam dos factos desagradaveis provocados por Josepha.

INSTAURADO INQUERITO

Em vista das graves accusações feitas a Josepha Roffo, o delegado Dulcidio Gonçalves mandou instaurar inquerito.

Fala o Ministro da Guerra dos EE. UU.

O DISCURSO QUE O SR. F. WOODRING PRONUNCIOU HONTEM

NOVA YORK, 15 (U. P.) — O ministro da Guerra sr. Harry F. Woodring, em discurso que pronunciou hoje disse: "Emquanto nós, americanos, nos mantivermos firmes na determinação de não nos deixarmos arrastar ao actual turbilhão internacional, poderemos continuar a executar os nossos planos que visam o progresso pacifico. A imprensa clama por uma marinha completamente adequada e por um exercito totalmente effectivo. O essencial e que mantenhamos, o que sempre qualifiquei de um exercito potencial, isto é, um organismo militar de alto espirito, com pessoal bem equipado no que diz respeito ao material, e de absoluta efficiencia com relação a seu adestramento. Só a conservação de um organismo defensivo desse typo, permittirá a este paiz falar com autoridade sobre a paz".

Os Diplomatas Norte-Americanos Continuam Suas Actividades em Bruxellas e Haya

WASHINGTON, 15 (H.) — O sr. Cordell Hull declarou que os diplomatas norte-americanos em Bruxellas e Haya, continuam suas actividades.